



**Liceo Scientifico Statale "G. GALILEI"**  
**Via Don Bosco, 9 - 10073 CIRIE' (TO)**  
**☎ Tel. 011 9214590 - 0119210571 ☎ Fax 011 9210086**  
**e-mail TOPS26000A@istruzione.it**

**RELAZIONE TECNICA ILLUSTRATIVA  
DEL CONTO CONSUNTIVO  
DELL'ESERCIZIO FINANZIARIO 2010**

(ai sensi del comma 5 dell'art. 18 del Decreto Interministeriale n. 44 del 01/02/2001)

**PREMESSA**

Il Decreto Interministeriale n. 44/2001 ha modificato il sistema di rilevazione dei movimenti finanziari introducendo, nelle istituzioni scolastiche, nuovi principi organizzativi e sistemi di rilevazione contabili. La relazione è volta alla valutazione sostanziale dei risultati della gestione complessiva del Programma e tende a dimostrare che, in rapporto ai mezzi impiegati, i risultati conseguiti sono in linea con gli obiettivi programmati, nonché ad illustrare l'economicità della gestione e l'efficienza dell'organizzazione operativa, attraverso l'evidenziazione dei costi sostenuti in rapporto all'utilità economica che ne è conseguita con la quantità e la qualità dei servizi resi.

Il Direttore dei Servizi Generali ed Amministrativi, conformemente alle disposizioni vigenti, ha predisposto la documentazione del Conto Consuntivo 2010, da sottoporre, a cura del Dirigente Scolastico, all'esame del Collegio dei Revisori dei Conti e all'approvazione del Consiglio d'Istituto, ponendo in evidenza le sofferenze finanziarie verificatesi a seguito del mancato accreditamento da parte del M.I.U.R. di numerosi residui attivi relativi agli scorsi anni finanziari, risorse che avevano ed hanno costituito la voce di entrata regolamentata dal D.M. n. 21 del 01.03.2007 e dalla nota n. 151 del 14.03.2007, punti di riferimento per le Istituzioni Scolastiche, purtroppo disattesi proprio da parte di chi li ha emanati e sottoscritti.

La presente relazione, predisposta dal D.S.G.A. e basata sui dati risultanti dalla documentazione contabile, si articola in:

- Dati strutturali dell'Istituzione Scolastica;
- Considerazioni iniziali;
- Dati relativi alla previsione iniziale;
- Variazioni al Programma;
- Analisi delle entrate;
- Analisi delle spese;
- Gestione finanziaria;
- Conto patrimoniale;
- Gestione minute spese;
- Conto corrente postale;
- Andamento della gestione;
- Risultati conseguiti;
- Dichiarazioni finali.

## DATI STRUTTURALI DELL'ISTITUZIONE SCOLASTICA

L'articolazione del Liceo Scientifico "GALILEI" si evince dal seguente schema:

<b>Scuola Secondaria di 2° Grado e Sede Amministrativa</b>		
Indirizzo	Telefono	Fax
Via Don Bosco, 9 - Cirié	011 9214590 - 9210571	011 9210086

### Popolazione scolastica

Plesso	A.S 2009/2010		A.S. 2010/2011	
	Classi/Sezioni	Alunni	Classi/Sezioni	Alunni
Classi Prime	5	122	5	122
Classi Seconde	6	132	5	115
Classi Terze	5	113	6	116
Classi Quarte	5	113	4	103
Classi Quinte	5	95	5	109
<b>TOTALE</b>	<b>26</b>	<b>575</b>	<b>25</b>	<b>565</b>

### Personale dipendente

Personale	A.S 2009/2010	A.S. 2010/2011
Dirigente Scolastico	1	1
Docenti su posto comune	44	40
Docenti su posto di sostegno	2	1
Docenti I.R.C.	2	2
<b>TOTALE DOCENTI</b>	<b>48</b>	<b>43</b>
Personale A.T.A.	17	16
<b>TOTALE PERSONALE LICEO</b>	<b>66</b>	<b>60</b>

## CONSIDERAZIONI INIZIALI

Coerentemente con gli obiettivi del Piano dell'Offerta Formativa elaborato dal Collegio Docenti, il Programma Finanziario del 2010 ha perseguito l'obiettivo di permettere la realizzazione di:

- continuità nell'erogazione dei servizi formativi, amministrativi e ausiliari
- utilizzo razionale e flessibile delle risorse umane, finanziarie e strutturali
- incremento delle attrezzature e delle dotazioni
- potenziamento della formazione al personale
- valorizzazione delle risorse umane
- migliore comunicazione col territorio

Le risorse finanziarie, descritte analiticamente nel modello H, sono riferite alle entrate e distribuite rispetto alle attività e ai progetti attuati.

Le spese, tenuto conto del contesto all'interno del quale agisce l'Istituto e considerate le esigenze complessive, sono state finalizzate:

- a rendere regolare il funzionamento delle attività
- alla realizzazione dei progetti pianificati
- a supportare le attività di integrazione degli alunni diversamente abili
- al potenziamento delle dotazioni informatiche
- all'incremento delle dotazioni librerie
- alla manutenzione delle attrezzature
- alla partecipazione ad iniziative sul territorio
- alle attività di formazione del personale

Il presente Conto Consuntivo riassume i dati contabili della gestione dell'e.f. 2010 secondo i dettami previsti dal D.I. 44/2001 e si compone dei seguenti modelli allegati:

- Modello **H** - Conto finanziario
- Modello **I** - Rendiconti dei singoli progetti/attività
- Modello **J** - Situazione amministrativa definitiva
- Modello **K** - Conto patrimoniale
- Modello **L** - Elenco dei residui attivi e passivi
- Modello **M** - Prospetto delle spese per il personale
- Modello **N** - Riepilogo per tipologia di spesa

Le parti fondamentali del conto consuntivo sono:

- il Conto finanziario
- il Conto economico
- il Conto del patrimonio

Gli importi indicati nei prospetti del Conto Consuntivo 2010 e gli importi riportati in questa relazione sono espressi in Euro.

## DATI RELATIVI ALLA PREVISIONE INIZIALE

Il Programma Annuale 2010, approvato dal Consiglio d'Istituto in data 10/02/2010, prevedeva la seguente situazione:

AGGR.	VOCE	ENTRATE	IMPORTI	AGGR.	VOCE	SPESE	IMPORTI
<b>01</b>		<b>Avanzo di amministrazione</b>	<b>246.388,59</b>	<b>A</b>		<b>Attività</b>	<b>237.403,16</b>
	01	Non vincolato	111.195,55		A01	Funz. amm.vo generale	37.401,17
	02	Vincolato	135.193,04		A02	Funz. didatt. generale	40.632,50
<b>02</b>		<b>Finanz. dello Stato</b>	<b>105.790,83</b>		A03	Spese di personale	156.170,60
	01	Dotazione ordinaria	105.790,83		A04	Spese di investimento	3.198,89
	02	Dotazione perequativa	-	<b>P</b>		<b>Progetti</b>	<b>152.283,53</b>
	03	Altri finanz. non vincolati	-		P03	Lingue 200 - Inglese/Tedesco/Spagnolo	10.833,80
	04	Altri finanz. Vincolati	-		P08	ECDL	13.147,65
<b>03</b>		<b>Finanz. dalla Regione</b>	<b>-</b>		P10	Diritto allo studio	20.105,00
	01	Dotazione ordinaria	-		P13	Gruppo Sportivo	14.153,03
	02	Dotazione perequativa	-		P16	Giornalino d'Istituto - Annuario	2.054,44
	03	Altri finanziamenti non vincolati	-		P17	Spettacolo di Natale e Assemblies	158,83
	04	Altri finanziamenti vincolati	-		P18	Viaggi e visite di istruzione	50.460,53
<b>04</b>		<b>Finanz. da Enti Locali</b>	<b>11.156,00</b>		P20	Informatica nelle classi	7.663,44
	01	Unione Europea	-		P21	Integrazione allievi disabili	1.950,23
	02	Provincia non vincolati	-		P22	Educazione ambientale	800,00
	03	Provincia vincolati	7.126,00		P24	Corso di Primo Soccorso	681,00
	04	Comune non vincolati	-		P27	Stitli di vita, alimentazione e pubblicità	400,00
	05	Comune vincolati	4.030,00		P29	Corso di clown in corsia	900,00
<b>05</b>		<b>Contributi da privati</b>	<b>105.521,56</b>		P30	Latinitatis Certamen inter nos	650,80
	01	Famiglie non vincolati	31.840,16		P33	Educazione alla legalità	1.580,00
	02	Famiglie vincolati	73.681,40		P35	Patentino ciclomotore	953,06
<b>06</b>		<b>Proventi da gestioni econ.</b>	<b>-</b>		P37	Obbligo scolastico	18.250,65
<b>07</b>		<b>Altre Entrate</b>	<b>1.395,01</b>		P38	Formazione	6.460,51
<b>08</b>		<b>Mutui</b>	<b>-</b>		P40	Benessere	1.080,56
		<b>TOTALE ENTRATE</b>	<b>470.251,99</b>				
				<b>R</b>		<b>Fondo di Riserva</b>	<b>409,75</b>
						<b>TOTALE USCITE</b>	<b>390.096,44</b>
				<b>Z</b>		<b>Disp. Fin. da programm.</b>	<b>80.155,55</b>
						<b>TOTALE A PAREGGIO</b>	<b>470.251,99</b>



## VARIAZIONI AL PROGRAMMA

Nel corso dell'esercizio (*durante le riunioni del 25 Giugno 2010 e del 20 Ottobre 2010*) sono state adottate deliberazioni di modifica da parte del Consiglio d'Istituto, su proposta del Dirigente Scolastico, nonché variazioni del Programma scaturite dall'accertamento di maggiori e/o minori entrate finalizzate, o conseguenti a storni che hanno determinato una rettifica negli aggregati di spesa o nei singoli progetti.

Le singole operazioni sono analiticamente riportate nell'apposito allegato alla presente relazione. (Allegato 1)

Sinteticamente:

ENTRATE			SPESE		
Previsione	Variazioni	Programmazione definitiva	Previsione	Variazioni	Programmazione definitiva
470.251,99	70.090,97	540.342,96	390.096,44	66.206,97	456.303,41
<b>Totale Variazioni</b>	<b>70.090,97</b>		<b>Totale Variazioni</b>	<b>66.206,97</b>	
<b>TOTALE ENTRATE</b>		<b>540.342,96</b>	<b>TOTALE SPESE</b>		<b>456.303,41</b>
			<b>Disp. fin. da progr.</b>		<b>84.039,55</b>
			<b>TOTALE A PAREGGIO</b>		<b>540.342,96</b>

Disponibilità finanziaria da programmare allo 01/01/2010	80.155,55
Totale Variazioni in Entrata	+ 70.090,97
Totale variazioni in Uscita	- 66.206,97
<b>Differenza</b>	<b>84.039,55</b>
<b>Residui Attivi Radiati</b>	<b>-</b>
Disponibilità finanziaria da programmare al 31/12/2010	<b>84.039,55</b>

Come si può evincere dai quadri sintetici precedentemente riportati, la differenza tra le variazioni in entrata e le variazioni in uscita è pari a € 84.039,55 ed è data dalle somme accertate ma non imputate a progetti e/o attività, confluite, perciò, nella disponibilità da programmare, lettera "Z".



## ANALISI DELLE ENTRATE

Il dato di partenza è costituito dalle previsioni del Programma annuale 2010. Rispetto al documento iniziale possono essersi evidenziati alcuni scostamenti.

### Aggr. 01 - AVANZO DI AMMINISTRAZIONE

<b>Avanzo di amministrazione</b>	<b>€ 246.388,59</b>
Non vincolato	€ 111.195,55
Vincolato	€ 135.193,04

Nessuno scostamento.

### Aggr. 02 - FINANZIAMENTI DELLO STATO

ENTRATE	Previsione iniziale € 105.790,83	Programmazione definitiva € 193.139,89	Somme accertate € 193.139,89	Somme riscalate € 173.303,38	Somme rimaste da riscuotere € 19.836,51
1- Dotazione ordinaria	€ 105.790,83	€ 193.139,89	€ 193.139,89	€ 173.303,38	€ 19.836,51
2- Dotazione perequativa	€ 0,00	€ 0,00	€ 0,00	€ 0,00	€ 0,00
3- Altri finanziamenti non vincolati	€ 0,00	€ 0,00	€ 0,00	€ 0,00	€ 0,00
4- Altri finanziamenti vincolati	€ 0,00	€ 0,00	€ 0,00	€ 0,00	€ 0,00
<b>TOTALE</b>	<b>€ 105.790,83</b>	<b>€ 193.139,89</b>	<b>€ 193.139,89</b>	<b>€ 173.303,38</b>	<b>€ 19.836,51</b>

La differenza tra la previsione iniziale e la programmazione definitiva, pari a € 87.349,06, riguarda sia i fondi della dotazione ordinaria che gli altri finanziamenti vincolati, come specificato nella tabella seguente:

Importo	Motivazione	Circolare di riferimento
375,25	Assegnazione fondi per la formazione a.s. 2009/2010 Circ. nr. 105/10 (P38)	Circ. USP n. 105 del 24/02/2010 e Circ.Reg. n. 402 del 16/12/2009
1.578,40	Assegnazione fondi per ore eccedenti + conguaglio F.S. (€ 1.538,40 + €40,00) A03	Comunicazione prot. n. 3078 del 30/03/2010 e Comunicazione prot. n. 4447 del 28/04/2010
480,00	Assegnazione fondi per incarichi specifici ATA - 2° parametro (A03)	Comunicazione prot. n. 5130 del 20/05/2010
2.085,36	Maggior accertamento <sup>(1)</sup> per indennità di funzioni superiori (€ 1.964,68) e indennità di direzione (€ 120,68) ai sostituti del Dirigente Scolastico - A.S. 2008/09	Scritture contabili
82,44	Maggior accertamento <sup>(1)</sup> per indennità di direzione - quota fissa - sostituti D.S.G.A. - A.S. 2008/09	Scritture contabili
- 9,42	Minor accertamento <sup>(2)</sup> per segnalazione fabbisogno fondi per compenso Progetto Centro Sportivo Studentesco a.s. 2009/10 (P13)	Rilevazione SIDI
2.292,15	Maggior accertamento <sup>(1)</sup> per finanziamento sostituzione colleghi assenti a.s. 2009/10 - saldo (A03)	
11.528,14	Maggior accertamento <sup>(1)</sup> per finanziamento compensi esami di stato a.s. 2009/10 - saldo (A03)	Rilevazione SIDI
2.436,87	Maggior finanziamento a.s. 2009/10 per Legge 440/97 (P38 € 1.000,00 +A02 € 1.436,87)	Comunicazione prot. n. ??? del 23/06/2010

Importo	Motivazione	Circolare di riferimento
- 2.292,15	Minore accertamento <sup>(2)</sup> per finanziamento sostituzione colleghi assenti a.s. 2009/10 - saldo (A03)	Scritture contabili
960,00	Maggior accertamento incarichi specifici ATA - 8/12mi 2° parametro (A03)	Comunicazione prot. n. 5130 del 20/05/2010
9.722,53	Maggiore accertamento <sup>(1)</sup> per assegnazione fondi destinati al finanziamento dei corsi disposti per il recupero delle carenze formative degli studenti - A.F. 2010 - Rif. e-mail dl 24/09/2010	Nota MIUR prot. n. 9242 del 21/09/2010
650,00	Assegnazione risorse finanziarie alle Istituzioni Scolastiche di istruzione secondaria per gli studenti che hanno conseguito il diploma nell'a.s. 2009/2010 con la votazione di 100 e l'attribuzione della lode	Nota MIUR prot. n. 6858 del 28/09/2010
31.406,00	Finanziamento istituti contrattuali di cui agli artt. 88, 33, 62, 87 e 30 del CCNL 29/11/2007 per l'a.s. 2010/2011. Erogazione 4/12mi 2010	Nota MIUR prot. n. 10242 del 27/10/2010
960,55	Assegnazione fondi necessari per l'attuazione della normativa in materia di igiene e sicurezza sul lavoro - a.s. 2010/2011.	Circ. Reg. n. 426 del 19/11/2010
64,31	Maggiore accertamento <sup>(1)</sup> per liquidazione fondi di cui alla Legge n. 440/97 inerenti alla formazione e all'aggiornamento - a.s. 2009/2010 - P38	Circ. UST n. 638 del 26/11/2010
25,85	Maggiore accertamento <sup>(1)</sup> per assegnazione fondi ministeriali del 17/11/2010 - A03	Assegnazione comunicata tramite funzione SIDI
2.300,00	Maggiore accertamento <sup>(1)</sup> per finanziamento Compensi Accessori MOF 2010-2011	nota MIUR prot. n. 12053 del 14/12/2010
5.994,62	Assegnazione fondi ministeriali quota parte dotazione risorse comunicate con nota n. 9537 del 14/12/2009	nota MIUR prot. n. 12053 del 14/12/2010
2.969,00	Finanziamento in ACCONTO spese per supplenze relative al periodo SETT/DIC. 2010 - Rif. Note prot. n. 12014 del 13/12/2010 (€ 1.288,00); n. 12104 del 15/12/2010; n. 12140 del 16/12/2010 e n. 12267 del 23/12/2010 (€ 1.681,00)	
3.620,00	Accertamento finanziamento per compenso ai Revisori dei Conti anno 2010	
608,00	Assegnazione integrazione fondi alla nota prot. n. 9245/2010 (docenti di sostegno) - Rif. e-mail del 10/12/2010 (A03)	nota MIUR prot. n. 11390 del 25/11/2010
6.466,26	Fabbisogno copertura compensi per supplenze brevi e saltuarie comprensivi degli oneri riflessi al 31/12/2010	Scritture contabili
3.044,90	Accertamento 4/12mi finanziamento compensi per attività complementari di Educazione Fisica comprensivi degli oneri riflessi	nota MIUR prot. n. 9245 del 21/09/2010
<b>87.349,06</b>	<b>TOTALE VARIAZIONI AGGREGATO 02</b>	

La somma di € 19.836,51, non riscossa, costituisce a fine esercizio un residuo attivo.



**Aggr. 04 - FINANZIAMENTI DA ENTI LOCALI**

ENTRATE	Previsione iniziale € 17.851,60	Programmazione definitiva € 17.851,60	Somme accertate € 17.851,60	Somme riscosse € 17.851,60	Somme rimaste da riscuotere € 0,00
1- Unione Europea	€ 0,00	€ 0,00	€ 0,00	€ 0,00	€ 0,00
2- Provincia non vincolati	€ 0,00	€ 0,00	€ 0,00	€ 0,00	€ 0,00
3- Provincia vincolati	€ 7.126,00	€ 7.126,00	€ 7.126,00	€ 7.126,00	€ 0,00
4- Comune non vincolati	€ 0,00	€ 0,00	€ 0,00	€ 0,00	€ 0,00
5- Comune vincolati	€ 10.725,60	€ 10.725,60	€ 10.725,60	€ 10.725,60	€ 0,00
6- Altre istituzioni	€ 0,00	€ 0,00	€ 0,00	€ 0,00	€ 0,00
<b>TOTALE</b>	<b>€ 17.851,60</b>	<b>€ 17.851,60</b>	<b>€ 17.851,60</b>	<b>€ 17.851,60</b>	<b>€ 0,00</b>

La differenza tra la previsione iniziale e la programmazione definitiva, pari a € 6.695,60, riguarda fondi vincolati assegnati dal Comune di Ciriè, come specificato nella tabella seguente:

Importo	Motivazione	Circolare di riferimento
6.620,00	Assegnazione fondi per Borse di Studio a.s. 2008/09 ad integrazione dell'importo già assegnato di € 2.120,00, con delibera nr. 211 del 9/12/2009 del Comune di Ciriè (P10)	
75,60	Progetto "Cittadinanza Attiva" - Rimborso spese di viaggio - A2 (Rif. ns. nota prot. n. 1453/L2/F6 del 10/06/2010)	
<b>6.695,60</b>	<b>TOTALE VARIAZIONI AGGREGATO 03</b>	

La somma accertata, pari a € 17.851,60, è stata interamente riscossa.

**Aggr. 05 - CONTRIBUTI DA PRIVATI**

ENTRATE	Previsione iniziale € 105.521,56	Programmazione definitiva € 77.720,68	Somme accertate € 77.720,68	Somme riscosse € 75.108,08	Somme rimaste da riscuotere € 2.612,60
1- Non vincolati	€ 31.840,16	€ 34.202,66	€ 34.202,66	€ 34.202,66	€ 0,00
2- Vincolati	€ 73.681,40	€ 43.518,02	€ 43.518,02	€ 40.905,42	€ 2.612,60
4- Altri Vincolati	€ 0,00	€ 0,00	€ 0,00	€ 0,00	€ 0,00
<b>TOTALE</b>	<b>€ 105.521,56</b>	<b>€ 77.720,68</b>	<b>€ 77.720,68</b>	<b>€ 75.108,08</b>	<b>€ 2.612,60</b>

La differenza tra la previsione iniziale e la programmazione definitiva, pari a - € 27.800,88, riguarda minori accertamenti in relazione al reale fabbisogno per le uscite didattiche e i viaggi di istruzione e per il FCE; nonché al maggiore accertamento derivante dai versamenti da parte delle famiglie per finanziare le attività e i progetti inseriti nel POF d'Istituto per l'a.s. 2009/2010. Quanto finora enunciato è specificato in dettaglio nella tabella riportata nella pagina seguente:

<b>Importo</b>	<b>Motivazione</b>	<b>Circolare di riferimento</b>
159,84	Maggiore accertamento <sup>(1)</sup> per prelievo dal c/c postale al 31/01/2010 (P13 € 64,40 per corso di nuoto; P35 € 23,44; P8 € 72,00)	Registro c.c.p.
310,00	Maggiore accertamento <sup>(1)</sup> contributo alunni per tessere fotocopiatrice (A02)	versamenti sul c/c bancario dell'Istituto
310,00	Maggiore accertamento <sup>(1)</sup> contributo alunni per tessere fotocopiatrice (A02)	versamenti sul c/c bancario dell'Istituto
228,00	Maggior accertamento <sup>(1)</sup> per prelievo dal c/c postale al 28/02/2010 (P8 € 28,00 per ECDL)	Registro c.c.p.
262,00	Maggior accertamento <sup>(1)</sup> per prelievo dal c/c postale al 31/3/2010. € 262,00 P8 ECDL	Registro c.c.p.
- 441,00	Minor accertamento <sup>(2)</sup> contributo studenti per FIRST (P3)	Scritture contabili
310,00	Maggiore accertamento <sup>(1)</sup> contributo alunni per tessere fotocopiatrice (A02)	versamenti sul c/c bancario dell'Istituto
127,80	Maggior accertamento <sup>(1)</sup> per prelievo dal c/c postale al 30/04/2010 (P 13 € 64,80 per corso di nuoto e P 8 € 63,00 per ECDL)	Registro c.c.p.
452,80	Maggiore accertamento <sup>(1)</sup> per prelievo dal c/c postale al 31/05/2010 (P13 € 64,80 per corso di nuoto, P8 € 388,00)	Registro c.c.p.
584,00	Maggior accertamento <sup>(1)</sup> per prelievo dal c/c postale al 31/5/2010 A02 € 584,00 fotografie di classe	Registro c.c.p.
2.934,00	Maggior accertamento <sup>(1)</sup> per prelievo dal c/c p. per Annuario (P16)	Registro c.c.p.
355,58	Maggiore accertamento <sup>(1)</sup> per prelievo dal c/c postale al 30/06/10 (P8 € 140,00+P13 € 215,58	Registro c.c.p.
161,00	Maggior accertamento <sup>(1)</sup> per prelievo dal c/c postale al 31/7/2010. € 161,00 P8 ECDL	Registro c.c.p.
2.362,50	Maggior accertamento <sup>(1)</sup> per prelievo dal c/c postale al 31/7/2010. € 2.362,50 (A02)	Registro c.c.p.
155,00	Maggiore accertamento <sup>(1)</sup> contributo alunni per tessere fotocopiatrice (A02)	versamenti sul c/c bancario dell'Istituto
125,00	Maggiore accertamento <sup>(1)</sup> prelievamento da conto corrente postale quote per corso di primo soccorso (P24)	Registro c.c.p.
310,00	Maggiore accertamento <sup>(1)</sup> contributo alunni per tessere fotocopiatrice (A02)	versamenti sul c/c bancario dell'Istituto
170,00	Maggior accertamento <sup>(1)</sup> per prelievo dal c/c postale al 30/11/2010. € 170,00 (A02)	Registro c.c.p.
- 37.403,00	Minore accertamento <sup>(2)</sup> quote viaggi di istruzione GIA' accertate in c/Residui (DOPPIO ACCERTAMENTO) per € 36.487,00 - Saldo viaggi a Londra e Parigi; € 176,00 - Teatro Monterosa 02/2010; € 740,00 Viaggio a Milano 02/2010.	Scritture contabili
- 4.827,00	Minore accertamento <sup>(2)</sup> quote viaggi di istruzione rispetto alla programmazione	Scritture contabili
4.278,60	Maggiore accertamento <sup>(1)</sup> versamenti su c.c.p. per progetti: € 3.361,00 + €144,00 (P08); € 275,00 + € 246,60 (P13); € 167,00 (P16); € 45,00 (P17); €40,00 (P20).	Registro c.c.p.
1.050,00	Maggiore accertamento <sup>(1)</sup> versamenti su c.c.p. per attività: € 1.050,00 Cauzione Master dei Talenti (A02)	Registro c.c.p.
1.024,00	Maggiore accertamento <sup>(1)</sup> contributo studenti per il FIRST (P03)	Registro c.c.p.
- 800,00	Minore accertamento <sup>(2)</sup> contributi per progetti rispetto alla programmazione	Scritture contabili
<b>- 27.800,88</b>	<b>TOTALE VARIAZIONI AGGREGATO 05</b>	

La somma di € 2.612,60 non riscossa, costituisce a fine esercizio un residuo attivo.

## Aggr. 07 - ALTRE ENTRATE

ENTRATE	Previsione iniziale € 1.395,01	Programmazione definitiva € 5.242,20	Somme accertate € 5.242,20	Somme riscosse € 4.196,20	Somme rimaste da riscuotere € 1.046,00
1a- Interessi su c.c.b.	€ 2,15	€ 10,76	€ 10,76	€ 10,76	€ 0,00
1b- Interessi su c.c.p.	€ 97,86	€ 97,86	€ 97,86	€ 97,86	€ 0,00
4 - Diverse	€ 1.295,00	€ 5.133,58	€ 5.133,58	€ 4.087,58	€ 1.046,00
<b>TOTALE</b>	<b>€ 1.395,01</b>	<b>€ 5.242,20</b>	<b>€ 5.242,20</b>	<b>€ 4.196,20</b>	<b>€ 1.046,00</b>

La differenza in diminuzione tra la previsione iniziale e la programmazione definitiva, pari a € 3.847,19, riguarda maggiori accertamenti in relazione agli interessi maturati sul conto corrente bancario intestato all'Istituto e ad altre entrate diverse, così come di seguito specificato in dettaglio:

Importo	Motivazione	Circolare di riferimento
4,50	Maggiore accertamento <sup>(1)</sup> per quota assicurazione Prof.ssa Giordano Lidia. (A02)	Registro c.c.p.
600,00	Maggior accertamento <sup>(1)</sup> per prelievo dal c/c postale al 31/3/2010 (A01) Unitre.	Registro c.c.p.
2.616,58	Rimborso per infortunio della sig.ra Virdò	
2,34	Maggiore accertamento <sup>(1)</sup> in relazione agli interessi maturati sul conto corrente bancario al 31/03/2010	Bonifico sul c/c bancario dell'Istituto
24,00	Rimborso infortunio sig.ra Virdò per conto della Compagnia TORO Assicurazioni. (€ 24,00 destinati all'Erario dello Stato)	
3,72	Maggiore accertamento <sup>(1)</sup> in relazione agli interessi maturati sul conto corrente bancario al 30/06/2010	Bonifico sul c/c bancario dell'Istituto
400,00	Maggior accertamento <sup>(1)</sup> per prelievo dal c/c postale al 30/11/2010 (A01) Unitre.	Registro c.c.p.
193,50	Maggiore accertamento <sup>(1)</sup> per quote assicurazione personale Docente e ATA - a.s. 2010/2011 (A02)	versamenti sul c/c bancario dell'Istituto
2,55	Maggiore accertamento <sup>(1)</sup> in relazione agli interessi maturati sul conto corrente bancario al 30/09/2010	Bonifico sul c/c bancario dell'Istituto
<b>3.847,19</b>	<b>TOTALE VARIAZIONI AGGREGATO 07</b>	

La somma di € 1.046,00 non riscossa, costituisce a fine esercizio un residuo attivo.

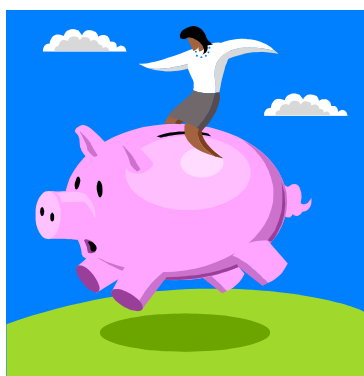

**Aggr. 99 - PARTITE DI GIRO**

ENTRATE	Previsione iniziale € 250,00	Programma- zione definitiva € 250,00	Somme accertate € 250,00	Somme riscosse € 250,00	Somme rimaste da riscuotere € 0,00
1- Reintegro anticipo al Direttore SGA	€ 250,00	€ 250,00	€ 250,00	€ 250,00	€ 0,00
<b>TOTALE</b>	<b>€ 250,00</b>	<b>€ 250,00</b>	<b>€ 250,00</b>	<b>€ 250,00</b>	<b>€ 0,00</b>

Il Direttore dei Servizi Generali e Amministrativi ha restituito l'anticipo per la gestione delle minute spese con Reversale n° 65 dell'11/12/2010.

Pertanto la somma accertata, pari a € 250,00, risulta riscossa e reintegrata.

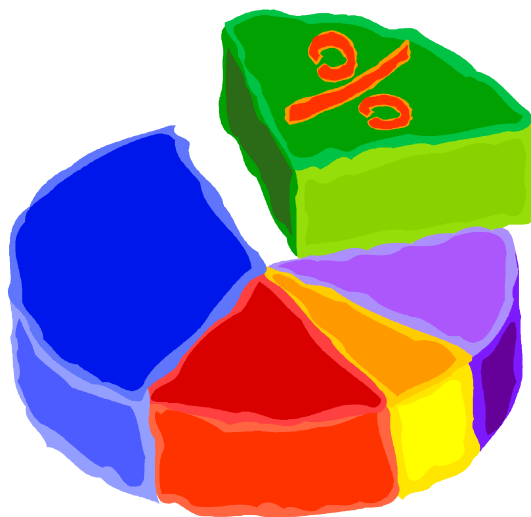

**Il grafico relativo alla composizione delle entrate iscritte nel Conto Consuntivo 2010 costituisce l' "Allegato 2" alla presente rendicontazione.**

## ANALISI DELLE SPESE

Partendo dai dati di previsione del Programma Annuale 2010, la reale situazione finanziaria che è stata verificata a fine esercizio risulta essere, sulle singole attività e sui progetti, la seguente:

### ATTIVITA'

#### **Attività A01 - FUNZIONAMENTO AMMINISTRATIVO GENERALE**

Sono state inserite in questa pianificazione le spese relative ad attività non comprese in specifici progetti, ma che ne hanno garantito lo svolgimento e cioè le spese di manutenzione e funzionamento delle apparecchiature per la riproduzione e la stampa, la modulistica, la carta e altro materiale; la manutenzione delle apparecchiature informatiche e la cancelleria per l'ufficio. Sono state inoltre comprese le spese di materiale igienico e di pulizia; le spese per le licenze d'uso in relazione ai software; le spese postali e ogni altra spesa riconducibile al funzionamento generale e amministrativo. Nella scheda è inoltre iscritta come partita di giro e quindi non conteggiata, l'anticipazione al DSGA per le minute spese, pari a € 250,00.

Programmazione:	€ 37.401,17
Variazioni:	€ 3.628,61
Programmazione definitiva:	€ 41.029,78
Somme impegnate:	€ 22.342,61
Incidenza sulla spesa complessiva:	6,59%

Per tipo di conto:

Mastro	Descrizione	Spesa impegnata	Incidenza sul totale delle spese impegnate nell'Attività	Incidenza sulla spesa complessiva
1	Personale	€ 0,00	0,00%	0,00%
2	Beni di consumo	€ 9.645,04	43,17%	2,85%
3	Prestazione di servizi da terzi	€ 11.108,46	49,72%	3,28%
4	Altre spese	€ 1.248,01	5,59%	0,37%
6	Beni di investimento	€ 304,80	1,36%	0,09%
7	Oneri finanziari	€ 36,30	0,16%	0,01%
		<b>€ 22.342,61</b>	<b>100,00%</b>	<b>6,59%</b>

Tipologia di Spesa	Previsione iniziale	Programmazione definitiva	Somme impegnate	Somme pagate	Somme rimaste da pagare	Differenza
	€ 37.401,17	€ 41.029,78	€ 22.342,61	€ 21.770,94	€ 571,67	€ 18.687,17
Personale	€ 0,00	€ 0,00	€ 0,00	€ 0,00	€ 0,00	€ 0,00
Beni di consumo	€ 20.001,17	€ 17.309,78	€ 9.645,04	€ 9.645,04	€ 0,00	€ 7.664,74
Prestazione di servizi da terzi	€ 12.700,00	€ 15.300,00	€ 11.108,46	€ 10.671,19	€ 437,27	€ 4.191,54
Altre Spese	€ 2.500,00	€ 6.220,00	€ 1.248,01	€ 1.248,01	€ 0,00	€ 4.971,99
Beni di investimento	€ 2.000,00	€ 2.000,00	€ 304,80	€ 170,40	€ 134,40	€ 1.695,20
Oneri finanziari	€ 200,00	€ 200,00	€ 36,30	€ 36,30	€ 0,00	€ 163,70
<b>TOTALE</b>	<b>€ 37.401,17</b>	<b>€ 41.029,78</b>	<b>€ 22.342,61</b>	<b>€ 21.770,94</b>	<b>€ 571,67</b>	<b>€ 18.687,17</b>

Lo scostamento tra la previsione iniziale e la programmazione definitiva , pari a € 3.628,61, è dovuto ai finanziamenti sotto elencati:

- per il maggiore accertamento<sup>(a)</sup> in relazione ai contributi volontari versati dall'Unitre per l'utilizzo del Laboratorio di Informatica; + 1.000,00
- per il maggiore accertamento<sup>(a)</sup> in relazione agli interessi maturati sul c.c.b. + 8,61
- per il maggiore accertamento<sup>(a)</sup> in relazione ai Compensi dovuti ai Revisori anno 2010; + 3.620,00
- per le minori entrate derivanti dall'assestamento dei conti legato al finanziamento per le supplenze determinato in base al D.M. 21/2007 - 1.000,00

La somma di € 571,67, rimasta da pagare, costituisce a fine esercizio un residuo passivo. L'importo di € 18.687,17 (di cui € 3.620,00 vincolati al compenso dovuto ai Revisori dei Conti per l'anno 2010), derivante dalla differenza tra la previsione definitiva e le somme impegnate, confluisce nell'avanzo di amministrazione e sarà riutilizzato nel Programma Annuale 2011 per le medesime finalità nell'attività qui esaminata.



#### Attività A02 - FUNZIONAMENTO DIDATTICO GENERALE

Finalizzata a garantire il funzionamento didattico del Liceo, la programmazione ha consentito di realizzare le attività indispensabili a garantire il regolare svolgimento delle medesime. Sono stati acquistati materiali di consumo per le classi e si è provveduto alla manutenzione dei sussidi e delle attrezzature in dotazione all'Istituzione Scolastica.

Programmazione:	€ 40.632,50
Variazioni:	€ 6.972,76
Programmazione definitiva:	€ 47.605,26
Somme impegnate:	€ 19.436,46
Incidenza sulla spesa complessiva:	5,74%

Per tipo di conto:

Mastro	Descrizione	Spesa impegnata	Incidenza sul totale delle spese impegnate nell'Attività	Incidenza sulla spesa complessiva
1	Personale	€ 3.606,93	18,56%	1,06%
2	Beni di consumo	€ 6.960,52	35,81%	2,05%
3	Prestazione di servizi da terzi	€ 4.873,81	25,08%	1,44%
4	Altre spese	€ 720,00	3,70%	0,21%
6	Beni di investimento	€ 895,20	4,61%	0,26%
8	Rimborsi e poste correttive	€ 2.380,00	12,25%	0,70%
		<b>€ 19.436,46</b>	<b>100,00%</b>	<b>5,74%</b>

Tipologia di Spesa	Previsione iniziale	Programmazione definitiva	Somme impegnate	Somme pagate	Somme rimaste da pagare	Differenza
	€ 40.632,50	€ 47.605,26	€ 19.436,46	€ 14.083,68	€ 5.352,78	€ 28.168,80
Personale	€ 3.500,00	€ 4.209,80	€ 3.606,93	€ 3.606,93	€ 0,00	€ 602,87
Beni di Consumo	€ 20.900,00	€ 25.899,16	€ 6.960,52	€ 5.687,74	€ 1.272,78	€ 18.938,64
Prestazione di Servizi da terzi	€ 9.832,50	€ 9.326,30	€ 4.873,81	€ 921,01	€ 3.952,80	€ 4.452,49
Altre Spese	€ 0,00	€ 720,00	€ 720,00	€ 720,00	€ 0,00	€ 0,00
Beni di investimento	€ 3.400,00	€ 3.400,00	€ 895,20	€ 768,00	€ 127,20	€ 2.504,80
Rimborsi e poste correttive	€ 3.000,00	€ 4.050,00	€ 2.380,00	€ 2.380,00	€ 0,00	€ 1.670,00
<b>TOTALE</b>	<b>€ 40.632,50</b>	<b>€ 47.605,26</b>	<b>€ 19.436,46</b>	<b>€ 14.083,68</b>	<b>€ 5.352,78</b>	<b>€ 28.168,80</b>

Lo scostamento tra la previsione iniziale e la programmazione definitiva , pari a € 6.972,76, è dovuto ai finanziamenti sotto elencati:

- per il maggiore accertamento<sup>(a)</sup> in relazione alle quote per l'assicurazione; + 198,00
- fondi L. 440/97 - POF; + 1.624,58
- maggiore accertamento<sup>(a)</sup> derivante dalle quote versate dagli alunni per le tessere della fotocopiatrice + 1.395,00
- per le minori entrate derivanti dall'assestamento dei conti legato al finanziamento per le supplenze determinato in base al D.M. 21/2007 - 1.136,92
- per il maggiore accertamento<sup>(a)</sup> in relazione alle quote per le foto di classe; + 584,00
- maggiore accertamento<sup>(a)</sup> derivante dall'assegnazione da parte del MIUR di fondi destinati agli studenti che hanno conseguito il diploma nell'anno scolastico 2009/2010 con la votazione di 100 e l'attribuzione della lode + 650,00
- per il maggiore accertamento<sup>(a)</sup> in relazione ai versamenti per il funzionamento; + 2.532,50
- per il maggiore accertamento<sup>(a)</sup> derivante dal versamento della cauzione da parte degli studenti coinvolti nel Progetto "Master dei Talenti" + 1.050,00
- per il contributo da parte del Comune di Ciriè per il rimborso delle spese viaggio sostenute nell'ambito dell'iniziativa "Cittadinanza Attiva" + 75,60

La somma di € 5.352,78, rimasta da pagare, costituisce a fine esercizio un residuo passivo. L'importo di € 28.168,80, derivante dalla differenza tra la previsione definitiva e le somme impegnate, confluisce nell'avanzo di amministrazione e sarà riutilizzato nel Programma Annuale 2011 con le seguenti modalità:

- ↳ € 24.544,22 nell'attività qui esaminata;
- ↳ € 3.624,58 (di cui € 1.624,58 derivanti dai finanziamenti vincolati della L. 440/97 a favore delle iniziative promosse nell'ambito del POF d'Istituto) nel Progetto P01 (ex P03) LINGUE 2000: INGLESE/TEDESCO/SPAGNOLO.



### Attività A03 – SPESE DI PERSONALE

Per garantire la continuità del servizio scolastico, la sostituzione del personale assente e un utilizzo razionale ed efficace delle risorse umane assegnate alla scuola, al programma sono state ascritte le retribuzioni per le supplenze temporanee (compresi i versamenti dei contributi), i compensi per le ore eccedenti del personale docente, le indennità di direzione, i compensi per lo svolgimento di funzioni superiori, le funzioni strumentali e gli incarichi specifici al personale ATA, nonché i compensi accessori al personale docente e non docente non afferenti a progetti o programmi specifici.

Programmazione:	€ 156.170,60
Variazioni:	€ 77.100,10
Programmazione definitiva:	€ 233.270,70
Somme impegnate:	€ 233.270,70
Incidenza sulla spesa complessiva:	68,84%

Per tipo di conto:

Mastro	Descrizione	Spesa impegnata	Incidenza sul totale delle spese impegnate nell'Attività	Incidenza sulla spesa complessiva
1	Personale	€ 232.538,70	99,69%	68,63%
3	Prestazione di servizi da terzi	€ 732,00	0,31%	0,22%
		<b>€ 233.270,70</b>	<b>100,00%</b>	<b>68,84%</b>

Tipologia di Spesa	Previsione iniziale	Programmazione definitiva	Somme impegnate	Somme pagate	Somme rimaste da pagare	Differenza
	€ 156.170,60	€ 233.270,70	€ 233.270,70	€ 160.722,86	€ 72.547,84	€ 0,00
Personale	€ 156.170,60	€ 232.538,70	€ 232.538,70	€ 159.990,86	€ 72.547,84	€ 0,00
Prestazione di Servizi da terzi	€ 0,00	€ 732,00	€ 732,00	€ 732,00	€ 0,00	€ 0,00
<b>TOTALE</b>	<b>€ 156.170,60</b>	<b>€ 233.270,70</b>	<b>€ 233.270,70</b>	<b>€ 160.722,86</b>	<b>€ 72.547,84</b>	<b>€ 0,00</b>

Lo scostamento tra la previsione iniziale e la programmazione definitiva, pari a € 77.100,10, è dovuto ai seguenti finanziamenti:

- Rimborso per infortunio della sig.ra Virdò; € 2.640,58
- Maggior accertamento<sup>(a)</sup> ore eccedenti; € 1.538,40
- Maggior accertamento<sup>(a)</sup> conguaglio 4/12mi Funzioni Strumentali; € 40,00
- Maggior accertamento<sup>(a)</sup> incarichi specifici ATA 2° parametro - 4/12mi (Nota prot. n. 5130/2010); € 480,00
- Maggior accertamento<sup>(a)</sup> per indennità di funzioni superiori (€ 1.964,68) e indennità di direzione (€ 120,68) ai sostituti del Dirigente Scolastico - a.s. 2008/09; € 2.085,36
- Maggior accertamento<sup>(a)</sup> per indennità di direzione/quota fissa ai sostituti del D.S.G.A. - a.s. 2008/09; € 82,44
- Maggior accertamento<sup>(a)</sup> per finanziamento compensi esami di stato a.s. 2009/2010 - SALDO; € 11.528,14
- Maggiori entrate derivanti dall'assestamento dei conti legato al finanziamento per le supplenze determinato in base al D.M. 21/2007; € 2.136,92
- Maggior accertamento<sup>(a)</sup> incarichi specifici ATA 2° parametro - 8/12mi (Nota prot. n. 5130/2010); € 960,00

- Maggiore accertamento<sup>o</sup> per assegnazione fondi destinati al finanziamento € 9.722,53 dei corsi disposti per il recupero delle carenze formative degli studenti - A.F. 2010 - Rif. Nota MIUR prot. n. 9242/2010;
- Finanziamento istituti contrattuali di cui agli artt. 88, 33, 62, 87 e 30 del € 27.522,00 CCNL 29/11/2007 per l'a.s. 2010/2011. Erogazione 4/12mi 2010 (Rif. Nota MIUR prot. n. 10242 del 27/10/2010);
- Maggiore accertamento<sup>o</sup> per assegnazione fondi MIUR del 17/11/2010; € 25,85
- Maggiore accertamento<sup>o</sup> per finanziamento Compensi Accessori MOF € 2.300,00 2010/2011 (Rif. nota MIUR prot. n. 12053 del 14/12/2010);
- Assegnazione fondi ministeriali (rif. nota prot. n. 12053 del 14/12/2010) € 5.994,62 quota parte dotazione risorse comunicate con nota n.9537 del 14/12/2009;
- Finanziamento in ACCONTO spese per supplenze relative al periodo € 2.969,00 SETT/DIC. 2010 - Rif. Note prot. n. 12014/2010 (€1.288,00); n.12104/2010; n. 12140/2010 e n.12267/2010 (€1.681,00);
- Assegnazione integrazione fondi alla nota prot. n. 9245/2010 (docenti di € 608,00 sostegno) - Rif. nota MIUR prot. n. 11390 del 25/11/2010;
- Maggiore accertamento<sup>o</sup> legato al fabbisogno per la copertura dei € 6.466,26 compensi per le supplenze brevi e saltuarie al 31/12/2010 comprensivi degli oneri riflessi.

La somma di € 72.547,84, rimasta da pagare, costituisce a fine esercizio un residuo passivo. Non vi è differenza tra la previsione definitiva e le somme impegnate. Pertanto nulla confluisce nell'avanzo di amministrazione.



#### Attività A04 - SPESE D'INVESTIMENTO

In questa scheda vengono gestite le risorse finanziarie per l'acquisto di beni durevoli per il Liceo e della dotazione strumentale per gli uffici.

Programmazione:	€	3.198,89
Variazioni:	€	0,00
Programmazione definitiva:	€	3.198,89
Somme impegnate:	€	426,00
Incidenza sulla spesa complessiva:		0,13 %

Per tipo di conto:

Mastro	Descrizione	Spesa impegnata	Incidenza sul totale delle spese impegnate nell'Attività	Incidenza sulla spesa complessiva
3	Prestazioni di servizi da terzi	€ 0,00	0,00%	0,00%
6	Beni di investimento	€ 426,00	100,00%	0,13%
		<b>€ 426,00</b>	<b>100,00%</b>	<b>0,13%</b>

Tipologia di Spesa	Previsione iniziale	Programmazione definitiva	Somme impegnate	Somme pagate	Somme rimaste da pagare	Differenza
	€ 3.198,89	€ 3.198,89	€ 426,00	€ 0,00	€ 426,00	€ 2.772,89
Prestazione di Servizi da terzi	€ 0,00	€ 0,00	€ 0,00	€ 0,00	€ 0,00	€ 0,00
Beni di Investimento	€ 3.198,89	€ 3.198,89	€ 426,00	€ 0,00	€ 426,00	€ 2.772,89
<b>TOTALE</b>	<b>€ 3.198,89</b>	<b>€ 3.198,89</b>	<b>€ 426,00</b>	<b>€ 0,00</b>	<b>€ 426,00</b>	<b>€ 2.772,89</b>

Non vi sono scostamenti tra previsione iniziale e programmazione definitiva.

La somma impegnata, pari a € 426,00, rimasta da pagare, costituisce a fine esercizio un residuo passivo.

L'importo di € 2.772,89, derivante dalla differenza tra la previsione definitiva e le somme impegnate, confluisce nell'avanzo di amministrazione e sarà riutilizzato nel Programma Annuale 2011 per le medesime finalità.



In sintesi l'incidenza delle varie tipologie di spesa sul totale delle attività e sulla somma complessivamente impegnata nell'esercizio finanziario 2010 è schematizzata come segue:

Mastro	Descrizione	Spesa impegnata	Incidenza sul totale delle spese impegnate nelle Attività	Incidenza sulla spesa complessiva	Attività
1	Spese di personale	€ 236.145,63	85,72%	69,69%	
2	Beni di consumo	€ 16.605,56	6,03%	4,90%	
3	Prestazione di servizi da terzi	€ 16.714,27	6,07%	4,93%	
4	Altre spese	€ 1.968,01	0,71%	0,58%	
6	Beni di investimento	€ 1.626,00	0,59%	0,48%	
7	Oneri finanziari	€ 36,30	0,01%	0,01%	
8	Rimborsi e poste correttive	€ 2.380,00	0,86%	0,70%	
		<b>€ 275.475,77</b>	<b>100,00%</b>	<b>81,30%</b>	

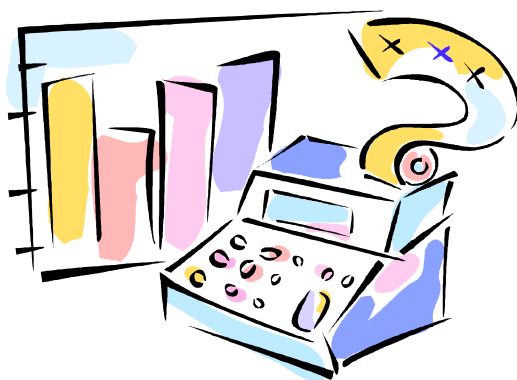

**P03 - LINGUE 2000 - INGLESE/TEDESCO/SPAGNOLO**

Programmazione:	€ 10.833,80
Variazione:	€ 583,00
Programmazione definitiva:	€ 11.416,80
Somme impegnate:	€ 10.392,80
Incidenza sulla spesa complessiva:	3,07%

Per tipo di conto:

Mastro	Descrizione	Spesa impegnata	Incidenza sul totale delle spese impegnate nell'Attività	Incidenza sulla spesa complessiva
1	Personale	€ 1.857,80	17,88%	0,55%
3	Prestazioni di servizi da terzi	€ 8.535,00	82,12%	2,52%
		<b>€ 10.392,80</b>	<b>100,00%</b>	<b>3,07%</b>

Tipologia di Spesa	Previsione iniziale	Programmazione definitiva	Somme impegnate	Somme pagate	Somme rimaste da pagare	Differenza
	€ 10.833,80	€ 11.416,80	€ 10.392,80	€ 10.392,80	€ 0,00	€ 1.024,00
Personale	€ 1.857,80	€ 2.786,80	€ 1.857,80	€ 1.857,80	€ 0,00	€ 929,00
Prestazione di Servizi da terzi	€ 8.976,00	€ 8.630,00	€ 8.535,00	€ 8.535,00	€ 0,00	€ 95,00
<b>TOTALE</b>	<b>€ 10.833,80</b>	<b>€ 11.416,80</b>	<b>€ 10.392,80</b>	<b>€ 10.392,80</b>	<b>€ 0,00</b>	<b>€ 1.024,00</b>

Lo scostamento tra la previsione iniziale e la programmazione definitiva, pari a € 583,00, è dovuto ai seguenti finanziamenti:

- Minore accertamento<sup>(a)</sup> quote versate dagli alunni per il FCE 2009/2010 - 441,00
- Maggiore accertamento<sup>(a)</sup> quote versate dagli alunni per il FCE 2010/2011 + 1.024,00

La somma impegnata, pari a € 10.392,80, è stata interamente pagata.

L'importo di € 1.024,00, derivante dalla differenza tra la previsione definitiva e le somme impegnate, confluisce nell'avanzo di amministrazione e sarà riutilizzato nel Programma Annuale 2011 per le medesime finalità.

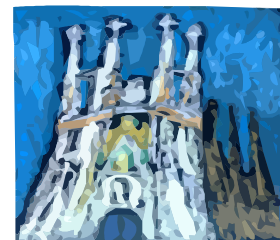

**P08 - ECDL**

Programmazione:	€ 13.147,65
Variazione :	€ 4.819,00
Programmazione definitiva:	€ 17.966,65
Somme impegnate:	€ 3.231,95
Incidenza sulla spesa complessiva:	0,94%

Per tipo di conto:

Mastro	Descrizione	Spesa impegnata	Incidenza sul totale delle spese impegnate nell'Attività	Incidenza sulla spesa complessiva
1	Personale	2.019,95	62,50%	0,60%
2	Beni di consumo	1.200,00	37,13%	0,35%
3	Prestazioni di servizi da terzi	12,00	0,37%	0,00%
		<b>€ 3.231,95</b>	<b>100,00%</b>	<b>0,94%</b>

Tipologia di Spesa	Previsione iniziale	Programmazione definitiva	Somme impegnate	Somme pagate	Somme rimaste da pagare	Differenza
	€ 13.147,65	€ 17.966,65	€ 3.231,95	€ 3.231,95	€ 0,00	€ 14.734,70
Personale	€ 4.458,98	€ 4.458,98	€ 2.019,95	€ 2.019,95	€ 0,00	€ 2.439,03
Beni di Consumo	€ 2.500,00	€ 5.319,00	€ 1.200,00	€ 1.200,00	€ 0,00	€ 4.119,00
Prestazione di Servizi da terzi	€ 6.188,67	€ 8.188,67	€ 12,00	€ 12,00	€ 0,00	€ 8.176,67
<b>TOTALE</b>	<b>€ 13.147,65</b>	<b>€ 17.966,65</b>	<b>€ 3.231,95</b>	<b>€ 3.231,95</b>	<b>€ 0,00</b>	<b>€ 14.734,70</b>

Lo scostamento tra la previsione iniziale e la programmazione definitiva, pari a € 4.819,00, è dovuto ai seguenti finanziamenti:

- maggiore accertamento<sup>(\*)</sup> relativo ai prelevamenti dal c.c.p. delle quote iscrizione e/o esami ECDL + 4.819,00

La somma impegnata, pari a € 3.231,95, è stata interamente pagata.

L'importo di € 14.734,70, derivante dalla differenza tra la previsione definitiva e le somme impegnate, confluisce nell'avanzo di amministrazione che sarà riutilizzato nel Programma Annuale 2011 per le medesime finalità.



## P10 - DIRITTO ALLO STUDIO

Programmazione:	€ 20.105,00
Variazione :	€ 6.620,00
Programmazione definitiva:	€ 26.725,00
Somme impegnate:	€ 14.465,00
Incidenza sulla spesa complessiva:	4,27%

Per tipo di conto:

Mastro	Descrizione	Spesa impegnata	Incidenza sul totale delle spese impegnate nell'Attività	Incidenza sulla spesa complessiva
3	Prestazioni di servizi da terzi	€ 3.815,00	26,37%	1,13%
4	Altre Spese	€ 10.650,00	73,63%	3,14%
		<b>€ 14.465,00</b>	<b>100,00%</b>	<b>4,27%</b>

Tipologia di Spesa	Previsione iniziale	Programmazione definitiva	Somme impegnate	Somme pagate	Somme rimaste da pagare	Differenza
	€ 20.105,00	€ 26.725,00	€ 14.465,00	€ 14.225,00	€ 240,00	€ 12.260,00
Prestazione di Servizi da terzi	€ 4.550,00	€ 4.550,00	€ 3.815,00	€ 3.575,00	€ 240,00	€ 735,00
Altre spese	€ 15.555,00	€ 22.175,00	€ 10.650,00	€ 10.650,00	€ 0,00	€ 11.525,00
<b>TOTALE</b>	<b>€ 20.105,00</b>	<b>€ 26.725,00</b>	<b>€ 14.465,00</b>	<b>€ 14.225,00</b>	<b>€ 240,00</b>	<b>€ 12.260,00</b>

Lo scostamento tra la previsione iniziale e la programmazione definitiva, pari a € 6.620,00, è dovuto alle seguenti operazioni finanziarie:

- Maggior accertamento<sup>(a)</sup> per Borse di Studio a.s. 2008/09 ad integrazione + 6.620,00 dell'importo già assegnato con delibera n. 211 del 9/12/2009 del Comune di Ciriè

La somma di € 240,00, rimasta da pagare, costituisce a fine esercizio un residuo passivo. L'importo di € 12.260,00, derivante dalla differenza tra la previsione definitiva e le somme impegnate, confluisce nell'avanzo di amministrazione che sarà riutilizzato nel Programma Annuale 2011 per le medesime finalità del progetto.



### P13 - GRUPPO SPORTIVO

Programmazione:	€ 14.153,03
Variazione:	€ 3.966,66
Programmazione definitiva:	€ 18.119,69
Somme impegnate:	€ 15.612,15
Incidenza sulla spesa complessiva:	4,61%

Per tipo di conto:

Mastro	Descrizione	Spesa impegnata	Incidenza sul totale delle spese impegnate nell'Attività	Incidenza sulla spesa complessiva
1	Personale	€ 12.035,48	77,09%	3,55%
2	Beni di consumo	€ 952,91	6,10%	0,28%
3	Prestazioni di servizi da terzi	€ 2.623,76	16,81%	0,77%
		<b>€ 15.612,15</b>	<b>100,00%</b>	<b>4,61%</b>

Tipologia di Spesa	Previsione iniziale € 14.153,03	Programma- zione definitiva € 18.119,69	Somme impegnate € 15.612,15	Somme pagate € 11.021,54	Somme rimaste da pagare € 4.590,61	Differenza € 2.507,54
Personale	€ 9.000,00	€ 12.035,48	€ 12.035,48	€ 8.990,58	€ 3.044,90	€ 0,00
Beni di Consumo	€ 2.953,03	€ 2.953,03	€ 952,91	€ 0,00	€ 952,91	€ 2.000,12
Prestazione di Servizi da terzi	€ 2.200,00	€ 3.131,18	€ 2.623,76	€ 2.030,96	€ 592,80	€ 507,42
<b>TOTALE</b>	<b>€ 14.153,03</b>	<b>€ 18.119,69</b>	<b>€ 15.612,15</b>	<b>€ 11.021,54</b>	<b>€ 4.590,61</b>	<b>€ 2.507,54</b>

Lo scostamento tra la previsione iniziale e la programmazione definitiva, pari a € 3.966,66, è dovuto alle seguenti operazioni finanziarie:

- Maggiore accertamento<sup>(a)</sup> per prelievo dal c/c postale al 31/01/2010; + 64,40
- Maggiore accertamento<sup>(a)</sup> per prelievo dal c/c postale al 30/04/2010; + 64,80
- Maggiore accertamento<sup>(a)</sup> per prelievo dal c/c postale al 31/05/2010; + 64,80
- Maggiore accertamento<sup>(a)</sup> per prelievo dal c/c postale al 30/06/2010; + 215,58
- Maggiore accertamento<sup>(a)</sup> per prelievo dal c/c postale al 30/12/2010; + 521,60
- Minor accertamento<sup>(a)</sup> per segnalazione fabbisogno fondi per compenso Progetto Centro Sportivo Studentesco a.s. 2009/2010; - 9,42
- Accertamento 4/12mi a.s. 2010/2011 finanziamento compensi per attività complementari di Educazione Fisica comprensivi degli oneri oneri riflessi + 3.044,90

La somma di € 4.590,61 rimasta da pagare, costituisce a fine esercizio un residuo passivo. L'importo di € 2.507,54, derivante dalla differenza tra la previsione definitiva e le somme impegnate, confluisce nell'avanzo di amministrazione che sarà riutilizzato nel Programma Annuale 2011 per le medesime finalità.

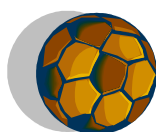



**P16 - GIORNALINO D'ISTITUTO - ANNUARIO**

Programmazione:	€	2.054,44
Variazione:	€	3.101,00
Programmazione definitiva:	€	5.155,44
Somme impegnate:	€	3.422,88
Incidenza sulla spesa complessiva:		1,01%

Per tipo di conto:

Mastro	Descrizione	Spesa impegnata	Incidenza sul totale delle spese impegnate nell'Attività	Incidenza sulla spesa complessiva
2	Beni di Consumo	€ 3.422,88	100,00%	1,01%
		<b>€ 3.422,88</b>	<b>100,00%</b>	<b>1,01%</b>

Tipologia di Spesa	Previsione iniziale	Programmazione definitiva	Somme impegnate	Somme pagate	Somme rimaste da pagare	Differenza
	€ 2.054,44	€ 5.155,44	€ 3.422,88	€ 3.422,88	€ 0,00	€ 1.732,56
Beni di Consumo	€ 2.054,44	€ 5.155,44	€ 3.422,88	€ 3.422,88	€ 0,00	€ 1.732,56
<b>TOTALE</b>	<b>€ 2.054,44</b>	<b>€ 5.155,44</b>	<b>€ 3.422,88</b>	<b>€ 3.422,88</b>	<b>€ 0,00</b>	<b>€ 1.732,56</b>

Lo scostamento tra la previsione iniziale e la programmazione definitiva , pari a € 3.101,00, è dovuto alle seguenti operazioni finanziarie:

- Maggiore accertamento<sup>(a)</sup> per prelievo dal c/c postale per l'Annuario; + 2.934,00
- Maggiore accertamento<sup>(a)</sup> per prelievo dal c/c postale per il giornalino; + 167,00

La somma impegnata, pari a € 3.422,88, è stata interamente pagata.

L'importo di € 1.732,56, derivante dalla differenza tra la previsione definitiva e le somme impegnate, confluisce nell'avanzo di amministrazione che sarà riutilizzato nel Programma Annuale 2011 per le medesime finalità.

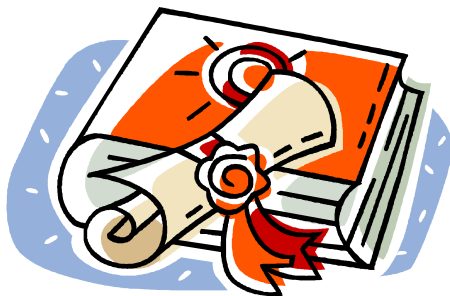

## P17 - SPETTACOLO DI NATALE/ASSEMBLEE

Programmazione:	€	158,83
Variazione:	€	45,00
Programmazione definitiva:	€	203,83
Somme impegnate:	€	164,78
Incidenza sulla spesa complessiva:		0,05%

Per tipo di conto:

Mastro	Descrizione	Spesa impegnata	Incidenza sul totale delle spese impegnate nell'Attività	Incidenza sulla spesa complessiva
2	Beni di Consumo	€ 103,15	62,60%	0,03%
3	Prestazione di servizi da terzi	€ 0,00	0,00%	0,00%
4	Altre spese	€ 61,63	37,40%	0,02%
		<b>€ 164,78</b>	<b>100,00%</b>	<b>0,05%</b>

Tipologia di Spesa	Previsione iniziale	Programmazione definitiva	Somme impegnate	Somme pagate	Somme rimaste da pagare	Differenza
	€ 158,83	€ 203,83	€ 164,78	€ 114,63	€ 50,15	€ 39,05
Beni di Consumo	€ 0,00	€ 103,15	€ 103,15	€ 53,00	€ 50,15	€ 0,00
Prestazione di Servizi da terzi	€ 0,00	€ 0,00	€ 0,00	€ 0,00	€ 0,00	€ 0,00
Altre Spese	€ 158,83	€ 100,68	€ 61,63	€ 61,63	€ 0,00	€ 39,05
<b>TOTALE</b>	<b>€ 158,83</b>	<b>€ 203,83</b>	<b>€ 164,78</b>	<b>€ 114,63</b>	<b>€ 50,15</b>	<b>€ 39,05</b>

Lo scostamento tra la previsione iniziale e la programmazione definitiva, pari a € 45,00, è dovuto alle seguenti operazioni finanziarie:

- Maggiore accertamento<sup>01</sup> per prelievo dal c/c postale al 30/12/2010; + 45,00

La somma di € 50,15 rimasta da pagare, costituisce a fine esercizio un residuo passivo. L'importo di € 39,05, derivante dalla differenza tra la previsione definitiva e le somme impegnate, confluisce nell'avanzo di amministrazione che sarà riutilizzato nel Programma Annuale 2011 per le medesime finalità.



## P18 - VIAGGI E VISITE DI ISTRUZIONE

Programmazione:	€ 50.460,53
Variazione:	- € 42.230,00
Programmazione definitiva:	€ 8.230,53
Somme impegnate:	€ 4.521,50
Incidenza sulla spesa complessiva:	1,33%

Per tipo di conto:

Mastro	Descrizione	Spesa impegnata	Incidenza sul totale delle spese impegnate nell'Attività	Incidenza sulla spesa complessiva
3	Prestazione di servizi da terzi	€ 4.521,50	100,00%	1,33%
		<b>€ 4.521,50</b>	<b>100,00%</b>	<b>1,33%</b>

Tipologia di Spesa	Previsione iniziale	Programmazione definitiva	Somme impegnate	Somme pagate	Somme rimaste da pagare	Differenza
	€ 50.460,53	€ 8.230,53	€ 4.521,50	€ 3.414,50	€ 1.107,00	€ 3.709,03
Prestazione di Servizi da terzi	€ 50.460,53	€ 8.230,53	€ 4.521,50	€ 3.414,50	€ 1.107,00	€ 3.709,03
<b>TOTALE</b>	<b>€ 50.460,53</b>	<b>€ 8.230,53</b>	<b>€ 4.521,50</b>	<b>€ 3.414,50</b>	<b>€ 1.107,00</b>	<b>€ 3.709,03</b>

Lo scostamento tra la previsione iniziale e la programmazione definitiva, pari a - € 42.230,00 è dovuto alle seguenti operazioni finanziarie:

- Minore accertamento<sup>o</sup> quote viaggi di istruzione **GIA'** registrate in c/Residui 2009 per € 36.487,00 - Saldo viaggi a Londra e Parigi; per € 176,00 - Teatro Monterosa e per € 740,00 Viaggio a Milano (periodo 02/2010); - € 37.403,00
- Minore accertamento<sup>o</sup> rispetto alla programmazione iniziale - € 4.827,00

La somma di € 1.107,00 rimasta da pagare, costituisce a fine esercizio un residuo passivo. L'importo di € 3.709,03, derivante dalla differenza tra la previsione definitiva e le somme impegnate, confluisce nell'avanzo di amministrazione con le seguenti modalità:

- ↳ € 433,03 nel progetto qui esaminato per le medesime finalità;
- ↳ € 3.276,00, provenienti dall'annullamento di parte del residuo attivo relativo ai viaggi di istruzione all'estero (€ 3.432,00 decurtati di € 156,00 corrispondenti alla quota non versata per mancata partecipazione ai viaggi in questione da parte di uno studente - *minore residuo passivo* -), confluiscono nello **Z01**, perché tale somma è stata nuovamente accertata in conto competenza nell'esercizio finanziario oggetto della presente relazione.



## P20 - INFORMATICA NELLE CLASSI

Programmazione:	€ 7.663,44
Variazione:	€ 40,00
Programmazione definitiva:	€ 7.703,44
Somme impegnate:	€ 7.663,55
Incidenza sulla spesa complessiva:	2,26%

Per tipo di conto:

Mastro	Descrizione	Spesa impegnata	Incidenza sul totale delle spese impegnate nell'Attività	Incidenza sulla spesa complessiva
1	Personale	€ 7.663,55	100,00%	2,26%
		<b>€ 7.663,55</b>	<b>100,00%</b>	<b>2,26%</b>

Tipologia di Spesa	Previsione iniziale	Programmazione definitiva	Somme impegnate	Somme pagate	Somme rimaste da pagare	Differenza
	€ 7.663,44	€ 7.703,44	€ 7.663,55	€ 7.663,55	€ 0,00	€ 39,89
Personale	€ 7.663,44	€ 7.703,44	€ 7.663,55	€ 7.663,55	€ 0,00	€ 39,89
<b>TOTALE</b>	<b>€ 7.663,44</b>	<b>€ 7.703,44</b>	<b>€ 7.663,55</b>	<b>€ 7.663,55</b>	<b>€ 0,00</b>	<b>€ 39,89</b>

Lo scostamento tra la previsione iniziale e la programmazione definitiva, pari a € 40,00, è dovuto alle seguenti operazioni finanziarie:

- Maggiore accertamento<sup>o</sup> per prelievo dal c/c postale al 30/12/2010; + 40,00

La somma impegnata, pari a € 7.633,55, è stata interamente pagata.

L'importo di € 39,89, derivante dalla differenza tra la previsione definitiva e le somme impegnate, confluisce nell'avanzo di amministrazione che sarà riutilizzato nel Programma Annuale 2011 per le medesime finalità.



## P21 - INTEGRAZIONE ALLIEVI DISABILI

Programmazione:	€ 1.950,23
Variazione:	€ 0,00
Programmazione definitiva:	€ 1.950,23
Somme impegnate:	€ 0,00
Incidenza sulla spesa complessiva:	0,00%

Per tipo di conto:

Mastro	Descrizione	Spesa impegnata	Incidenza sul totale delle spese impegnate nell'Attività	Incidenza sulla spesa complessiva
2	Beni di Consumo	€ 0,00		
4	Altre spese	€ 0,00		
6	Beni di investimento	€ 0,00		
		€ 0,00	0,00%	0,00%

Tipologia di Spesa	Previsione iniziale € 1.950,23	Programmazione definitiva € 1.950,23	Somme impegnate € 0,00	Somme pagate € 0,00	Somme rimaste da pagare € 0,00	Differenza € 1.950,23
Beni di Consumo	€ 700,00	€ 700,00	€ 0,00	€ 0,00	€ 0,00	€ 700,00
Altre Spese	€ 500,00	€ 500,00	€ 0,00	€ 0,00	€ 0,00	€ 500,00
Beni di Investimento	€ 750,23	€ 750,23	€ 0,00	€ 0,00	€ 0,00	€ 750,23
<b>TOTALE</b>	<b>€ 1.950,23</b>	<b>€ 1.950,23</b>	<b>€ 0,00</b>	<b>€ 0,00</b>	<b>€ 0,00</b>	<b>€ 1.950,23</b>

Non vi sono scostamenti tra previsione iniziale e programmazione definitiva.

Il progetto, al 31/12/2010, non presenta impegni di spesa. Pertanto l'importo programmato, non risultando movimentato, confluisce nell'avanzo di amministrazione e sarà riutilizzato nel Programma Annuale 2011 per le medesime finalità.



**P22 - EDUCAZIONE AMBIENTALE**

Programmazione:	€	800,00
Variazione:	- €	800,00
Programmazione definitiva:	€	0,00
Somme impegnate:	€	0,00
Incidenza sulla spesa complessiva:		0,00%

Per tipo di conto:

Mastro	Descrizione	Spesa impegnata	Incidenza sul totale delle spese impegnate nell'Attività	Incidenza sulla spesa complessiva
3	Prestazione di servizi da terzi	€ 0,00		0,00%
		€ 0,00	0,00%	0,00%

Tipologia di Spesa	Previsione iniziale € 800,00	Programmazione definitiva € 0,00	Somme impegnate € 0,00	Somme pagate € 0,00	Somme rimaste da pagare € 0,00	Differenza € 0,00
Prestazione di Servizi da terzi	€ 800,00	€ 0,00	€ 0,00	€ 0,00	€ 0,00	€ 0,00
<b>TOTALE</b>	<b>€ 800,00</b>	<b>€ 0,00</b>	<b>€ 0,00</b>	<b>€ 0,00</b>	<b>€ 0,00</b>	<b>€ 0,00</b>

Lo scostamento tra la previsione iniziale e la programmazione definitiva, pari a - € 800,00, è dovuto alle seguenti operazioni finanziarie:

- Minore accertamento rispetto alla programmazione iniziale - 800,00

Il progetto, al 31/12/2010, non presenta impegni di spesa in quanto l'importo programmato non si è concretizzato. Pertanto nulla confluisce nell'avanzo di amministrazione.



## P24 - CORSO DI PRIMO SOCCORSO

Programmazione:	€	681,00
Variazione:	€	125,00
Programmazione definitiva:	€	806,00
Somme impegnate:	€	372,00
Incidenza sulla spesa complessiva:		0,11%

Per tipo di conto:

Mastro	Descrizione	Spesa impegnata	Incidenza sul totale delle spese impegnate nell'Attività	Incidenza sulla spesa complessiva
2	Beni di Consumo	€ 0,00	0,00%	0,00%
3	Prestazione di servizi da terzi	€ 372,00	100,00%	0,11%
		<b>€ 372,00</b>	<b>100,00%</b>	<b>0,11%</b>

Tipologia di Spesa	Previsione iniziale	Programmazione definitiva	Somme impegnate	Somme pagate	Somme rimaste da pagare	Differenza
	€ 681,00	€ 806,00	€ 372,00	€ 0,00	€ 372,00	€ 434,00
Beni di Consumo	€ 309,00	€ 309,00	€ 0,00	€ 0,00	€ 0,00	€ 309,00
Prestazione di Servizi da terzi	€ 372,00	€ 497,00	€ 372,00	€ 0,00	€ 372,00	€ 125,00
<b>TOTALE</b>	<b>€ 681,00</b>	<b>€ 806,00</b>	<b>€ 372,00</b>	<b>€ 0,00</b>	<b>€ 372,00</b>	<b>€ 434,00</b>

Lo scostamento tra la previsione iniziale e la programmazione definitiva, pari a € 125,00, è dovuto alle seguenti operazioni finanziarie:

- Maggiore accertamento<sup>04</sup> per prelevamento dal c/c postale delle quote corso + 125,00

La somma di € 372,00 rimasta da pagare, costituisce a fine esercizio un residuo passivo. L'importo di € 434,00, derivante dalla differenza tra la previsione definitiva e le somme impegnate, confluisce nell'avanzo di amministrazione che sarà riutilizzato nel Programma Annuale 2011 per le medesime finalità.



**P27 - STILI DI VITA, ALIMENTAZIONE E PUBBLICITA'**

Programmazione:	€	400,00
Variazione:	€	0,00
Programmazione definitiva:	€	400,00
Somme impegnate:	€	400,00
Incidenza sulla spesa complessiva:		0,12%

Per tipo di conto:

Mastro	Descrizione	Spesa impegnata	Incidenza sul totale delle spese impegnate nell'Attività	Incidenza sulla spesa complessiva
3	Prestazione di servizi da terzi	€ 400,00	100,00%	0,12%
		<b>€ 400,00</b>	<b>100,00%</b>	<b>0,12%</b>

Tipologia di Spesa	Previsione iniziale € 400,00	Programmazione definitiva € 400,00	Somme impegnate € 400,00	Somme pagate € 400,00	Somme rimaste da pagare € 0,00	Differenza € 0,00
Prestazione di Servizi da terzi	€ 400,00	€ 400,00	€ 400,00	€ 400,00	€ 0,00	€ 0,00
<b>TOTALE</b>	<b>€ 400,00</b>	<b>€ 400,00</b>	<b>€ 400,00</b>	<b>€ 400,00</b>	<b>€ 0,00</b>	<b>€ 0,00</b>

Non vi sono scostamenti tra previsione iniziale e programmazione definitiva.

L'intera somma programmata è stata impegnata e completamente pagata. Pertanto nulla confluisce nell'avanzo di amministrazione.

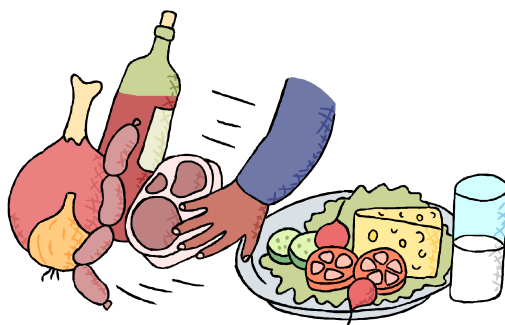

**P29 - CORSO DI CLOWN IN CORSIA**

Programmazione:	€	900,00
Variazione:	€	0,00
Programmazione definitiva:	€	900,00
Somme impegnate:	€	700,00
Incidenza sulla spesa complessiva:		0,21%

Per tipo di conto:

Mastro	Descrizione	Spesa impegnata	Incidenza sul totale delle spese impegnate nell'Attività	Incidenza sulla spesa complessiva
2	Beni di Consumo	€ 0,00	0,00%	0,00%
3	Prestazione di servizi da terzi	€ 700,00	100,00%	0,21%
		<b>€ 700,00</b>	<b>100,00%</b>	<b>0,21%</b>

Tipologia di Spesa	Previsione iniziale € 900,00	Programmazione definitiva € 900,00	Somme impegnate € 700,00	Somme pagate € 700,00	Somme rimaste da pagare € 0,00	Differenza € 200,00
Beni di Consumo	€ 200,00	€ 200,00	€ 0,00	€ 0,00	€ 0,00	€ 200,00
Prestazione di Servizi da terzi	€ 700,00	€ 700,00	€ 700,00	€ 700,00	€ 0,00	€ 0,00
<b>TOTALE</b>	<b>€ 900,00</b>	<b>€ 900,00</b>	<b>€ 700,00</b>	<b>€ 700,00</b>	<b>€ 0,00</b>	<b>€ 200,00</b>

Non vi sono scostamenti tra previsione iniziale e programmazione definitiva.

La somma impegnata, pari a € 700,00, è stata interamente pagata.

L'importo di € 200,00, derivante dalla differenza tra la previsione definitiva e le somme impegnate, confluisce nell'avanzo di amministrazione che sarà riutilizzato nel Programma Annuale 2011 per le medesime finalità.



**P30 - LATINITATIS CERTAMEN INTER NOS**

Programmazione:	€	650,80
Variazione:	€	0,00
Programmazione definitiva:	€	650,80
Somme impegnate:	€	282,20
Incidenza sulla spesa complessiva:		0,08%

Per tipo di conto:

Mastro	Descrizione	Spesa impegnata	Incidenza sul totale delle spese impegnate nell'Attività	Incidenza sulla spesa complessiva
2	Beni di Consumo	€ 80,20	28,62%	0,02%
4	Altre spese	€ 200,00	71,38%	0,06%
		<b>€ 280,20</b>	<b>100,00%</b>	<b>0,08%</b>

Tipologia di Spesa	Previsione iniziale	Programmazione definitiva	Somme impegnate	Somme pagate	Somme rimaste da pagare	Differenza
	€ 650,80	€ 650,80	€ 280,20	€ 280,20	€ 0,00	€ 370,60
Beni di Consumo	€ 0,00	€ 100,00	€ 80,20	€ 80,20	€ 0,00	€ 19,80
Altre Spese	€ 650,80	€ 550,80	€ 200,00	€ 200,00	€ 0,00	€ 350,80
<b>TOTALE</b>	<b>€ 650,80</b>	<b>€ 650,80</b>	<b>€ 280,20</b>	<b>€ 280,20</b>	<b>€ 0,00</b>	<b>€ 370,60</b>

Non vi sono scostamenti tra previsione iniziale e programmazione definitiva.

La somma impegnata, pari a € 280,20, è stata interamente pagata.

L'importo di € 370,60, derivante dalla differenza tra la previsione definitiva e le somme impegnate, confluisce nell'avanzo di amministrazione che sarà riutilizzato nel Programma Annuale 2011 per le medesime finalità.



### P33 - EDUCAZIONE ALLA LEGALITA'

Programmazione:	€ 1.580,00
Variazione:	€ 0,00
Programmazione definitiva:	€ 1.580,00
Somme impegnate:	€ 1.400,00
Incidenza sulla spesa complessiva:	0,41%

Per tipo di conto:

Mastro	Descrizione	Spesa impegnata	Incidenza sul totale delle spese impegnate nell'Attività	Incidenza sulla spesa complessiva
3	Prestazione di servizi da terzi	€ 1.400,00	100,00%	0,41%
4	Altre spese	€ 0,00	0,00%	0,00%
		<b>€ 1.400,00</b>	<b>100,00%</b>	<b>0,41%</b>

Tipologia di Spesa	Previsione iniziale	Programmazione definitiva	Somme impegnate	Somme pagate	Somme rimaste da pagare	Differenza
	€ 1.580,00	€ 1.580,00	€ 1.400,00	€ 1.400,00	€ 0,00	€ 180,00
Prestazione di Servizi da terzi	€ 1.580,00	€ 1.580,00	€ 1.400,00	€ 1.400,00	€ 0,00	€ 180,00
Altre Spese	€ 0,00	€ 0,00	€ 0,00	€ 0,00	€ 0,00	€ 0,00
<b>TOTALE</b>	<b>€ 1.580,00</b>	<b>€ 1.580,00</b>	<b>€ 1.400,00</b>	<b>€ 1.400,00</b>	<b>€ 0,00</b>	<b>€ 180,00</b>

Non vi sono scostamenti tra previsione iniziale e programmazione definitiva.

La somma impegnata, pari a € 1.400,00, è stata interamente pagata.

L'importo di € 180,00, derivante dalla differenza tra la previsione definitiva e le somme impegnate, confluisce nell'avanzo di amministrazione che sarà riutilizzato nel Programma Annuale 2011 per le medesime finalità.



### P35 - PATENTINO CICLOMOTORE

Programmazione:	€	953,06
Variazione:	€	23,44
Programmazione definitiva:	€	976,50
Somme impegnate:	€	580,38
Incidenza sulla spesa complessiva:		0,17%

Per tipo di conto:

Mastro	Descrizione	Spesa impegnata	Incidenza sul totale delle spese impegnate nell'Attività	Incidenza sulla spesa complessiva
1	Personale	€ 580,38	100,00%	0,17%
2	Beni di Consumo	€ 0,00	0,00%	0,00%
		<b>€ 580,38</b>	<b>100,00%</b>	<b>0,17%</b>

Tipologia di Spesa	Previsione iniziale	Programmazione definitiva	Somme impegnate	Somme pagate	Somme rimaste da pagare	Differenza
	€ 953,06	€ 976,50	€ 580,38	€ 580,38	€ 0,00	€ 396,12
Personale	€ 580,56	€ 580,56	€ 580,38	€ 580,38	€ 0,00	€ 0,18
Beni di Consumo	€ 372,50	€ 395,94	€ 0,00	€ 0,00	€ 0,00	€ 395,94
<b>TOTALE</b>	<b>€ 953,06</b>	<b>€ 976,50</b>	<b>€ 580,38</b>	<b>€ 580,38</b>	<b>€ 0,00</b>	<b>€ 396,12</b>

Lo scostamento tra la previsione iniziale e la programmazione definitiva, pari a € 23,44, è dovuto alle seguenti operazioni finanziarie:

- Maggiore accertamento<sup>o</sup> per prelevamento dal c/c postale al 02/03/2010 + 23,44

La somma impegnata, pari a € 580,38, è stata interamente pagata.

L'importo di € 396,12, derivante dalla differenza tra la previsione definitiva e le somme impegnate, confluisce nell'avanzo di amministrazione che sarà riutilizzato nel Programma Annuale 2011 per le medesime finalità.



### P37 - OBBLIGO SCOLASTICO

Programmazione:	€ 18.250,65
Variazione:	€ 0,00
Programmazione definitiva:	€ 18.250,65
Somme impegnate:	€ 0,00
Incidenza sulla spesa complessiva:	0,00%

Per tipo di conto:

Mastro	Descrizione	Spesa impegnata	Incidenza sul totale delle spese impegnate nell'Attività	Incidenza sulla spesa complessiva
4	Altre spese	€ 0,00		0,00%
		€ 0,00	0,00%	0,00%

Tipologia di Spesa	Previsione iniziale	Programmazione definitiva	Somme impegnate	Somme pagate	Somme rimaste da pagare	Differenza
	€ 18.250,65	€ 18.250,65	€ 0,00	€ 0,00	€ 0,00	€ 18.250,65
Altre Spese	€ 18.250,65	€ 18.250,65	€ 0,00	€ 0,00	€ 0,00	€ 18.250,65
<b>TOTALE</b>	<b>€ 18.250,65</b>	<b>€ 18.250,65</b>	<b>€ 0,00</b>	<b>€ 0,00</b>	<b>€ 0,00</b>	<b>€ 18.250,65</b>

Non vi sono scostamenti tra previsione iniziale e programmazione definitiva.

Il progetto, al 31/12/2010, non presenta impegni di spesa. Pertanto l'importo programmato, non risultando movimentato, confluisce interamente nell'avanzo di amministrazione e sarà riutilizzato nel Programma Annuale 2011 per le medesime finalità.



### P38 - FORMAZIONE

Programmazione:	€ 6.460,51
Variazione:	€ 2.212,40
Programmazione definitiva:	€ 8.672,91
Somme impegnate:	€ 153,70
Incidenza sulla spesa complessiva:	0,05%

Per tipo di conto:

Mastro	Descrizione	Spesa impegnata	Incidenza sul totale delle spese impegnate nell'Attività	Incidenza sulla spesa complessiva
1	Personale	€ 12,60	8,20%	0,00%
2	Beni di Consumo	€ 0,00	0,00%	0,00%
3	Prestazione di servizi da terzi	€ 141,10	91,80%	0,04%
6	Beni di investimento	€ 0,00	0,00%	0,00%
		<b>€ 153,70</b>	<b>100,00%</b>	<b>0,05%</b>

Tipologia di Spesa	Previsione iniziale € 6.460,51	Programmazione definitiva € 8.672,91	Somme impegnate € 153,70	Somme pagate € 153,70	Somme rimaste da pagare € 0,00	Differenza € 8.519,21
Personale	€ 0,00	€ 12,60	€ 12,60	€ 12,60	€ 0,00	€ 0,00
Beni di Consumo	€ 1.000,00	€ 1.864,00	€ 0,00	€ 0,00	€ 0,00	€ 1.864,00
Prestazione di Servizi da terzi	€ 2.465,20	€ 3.801,00	€ 141,10	€ 141,10	€ 0,00	€ 3.659,90
Beni di Investimento	€ 2.995,31	€ 2.995,31	€ 0,00	€ 0,00	€ 0,00	€ 2.995,31
<b>TOTALE</b>	<b>€ 6.460,51</b>	<b>€ 8.672,91</b>	<b>€ 153,70</b>	<b>€ 153,70</b>	<b>€ 0,00</b>	<b>€ 8.519,21</b>

Lo scostamento tra la previsione iniziale e la programmazione definitiva, pari a € 2.212,40, è dovuto alle seguenti operazioni finanziarie:

- Maggiore accertamento<sup>(a)</sup> per la formazione a.s. 2009/2010 + 375,25  
Circ. nr. 105/2010;
- Maggiore accertamento<sup>(a)</sup> per finanziamento a.s. 2009/10 per + 812,29  
Legge 440/97 Distribuzione fondi in base alle indicazioni della nota MIUR prot. n. 4569 del 17/06/2010;
- Maggiore accertamento<sup>(a)</sup> per assegnazione fondi necessari per + 960,55  
l'attuazione della normativa in materia di igiene e sicurezza sul lavoro - a.s. 2010/2011 (rif. Circ. Reg. n. 426 del 19/11/2010);
- Maggiore accertamento<sup>(a)</sup> per liquidazione fondi di cui alla Legge n. 440/97 + 64,31  
inerenti alla formazione e all'aggiornamento - a.s. 2009/2010 (Rif. Circ. UST n. 638 del 26/11/2010);

La somma impegnata, pari a € 153,70, è stata interamente pagata. L'importo di € 8.519,21, derivante dalla differenza tra la previsione definitiva e le somme impegnate, confluisce nell'avanzo di amministrazione che sarà riutilizzato nel Programma Annuale 2011 per le medesime finalità.

#### P40 - BENESSERE

Programmazione:	€ 1.080,56
Variazione:	€ 0,00
Programmazione definitiva:	€ 1.080,56
Somme impegnate:	€ 0,00
Incidenza sulla spesa complessiva:	0,00%

Per tipo di conto:

Mastro	Descrizione	Spesa impegnata	Incidenza sul totale delle spese impegnate nell'Attività	Incidenza sulla spesa complessiva
1	Personale	€ 0,00		0,00%
2	Beni di Consumo	€ 0,00		0,00%
		€ 0,00	0,00%	0,00%

Tipologia di Spesa	Previsione iniziale	Programmazione definitiva	Somme impegnate	Somme pagate	Somme rimaste da pagare	Differenza
	€ 1.080,56	€ 1.080,56	€ 0,00	€ 0,00	€ 0,00	€ 1.080,56
Personale	€ 750,00	€ 750,00	€ 0,00	€ 0,00	€ 0,00	€ 750,00
Beni di Consumo	€ 330,56	€ 330,56	€ 0,00	€ 0,00	€ 0,00	€ 330,56
<b>TOTALE</b>	<b>€ 1.080,56</b>	<b>€ 1.080,56</b>	<b>€ 0,00</b>	<b>€ 0,00</b>	<b>€ 0,00</b>	<b>€ 1.080,56</b>

Non vi sono scostamenti tra previsione iniziale e programmazione definitiva.

Il progetto, al 31/12/2010, non presenta impegni di spesa. Pertanto l'importo programmato, non risultando movimentato, confluisce interamente nell'avanzo di amministrazione e sarà riutilizzato nel Programma Annuale 2011 per le medesime finalità.

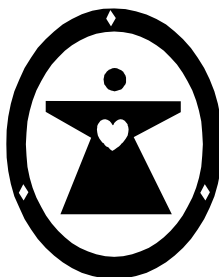

In sintesi, l'incidenza delle varie tipologie di spesa sul totale dei vari progetti e sulla somma complessivamente impegnata nell'esercizio finanziario 2010 è qui di seguito illustrata:

Mastro	Descrizione	Spesa impegnata	Incidenza sul totale delle spese impegnate nei Progetti	Incidenza sulla spesa complessiva	Progetti
1	Spese di personale	€ 24.169,76	38,15%	7,13%	
2	Beni di consumo	€ 5.759,14	9,09%	1,70%	
3	Prestazione di servizi da terzi	€ 22.520,36	35,54%	6,65%	
4	Altre spese	€ 10.911,63	17,22%	3,22%	
6	Beni di investimento	€ 0,00	0,00%	0,00%	
		<b>€ 63.360,89</b>	<b>100,00%</b>	<b>18,70%</b>	

Mentre l'incidenza del totale delle somme impegnate nelle varie tipologie di spesa sulla somma impegnata complessivamente nell'esercizio finanziario 2010 è la seguente:

Mastro	Descrizione	Spesa impegnata	Incidenza sul totale delle spese impegnate nelle Attività e nei Progetti	Incidenza sulla spesa complessiva	Attività & Progetti
1	Spese di personale	€ 260.315,39	76,83%	76,83%	
2	Beni di consumo	€ 22.364,70	6,60%	6,60%	
3	Prestazione di servizi da terzi	€ 39.234,63	11,58%	11,58%	
4	Altre spese	€ 12.879,64	3,80%	3,80%	
6	Beni di investimento	€ 1.626,00	0,48%	0,48%	
7	Oneri finanziari	€ 36,30	0,01%	0,01%	
8	Rimborsi e poste correttive	€ 2.380,00	0,70%	0,70%	
		<b>€ 338.836,66</b>	<b>100,00%</b>	<b>100,00%</b>	

Sulla base dei dati riportati negli schemi riassuntivi fin qui riprodotti, sono stati formulati i grafici relativi alle spese impegnate nell'esercizio finanziario 2010 tenendo conto:

- della distribuzione dei fondi tra le varie attività e progetti (Allegato 3);
- dell'incidenza delle spese per attività e progetti sulla somma complessivamente impegnata (Allegato 4);
- della distribuzione delle somme impegnate per tipologia di spesa (Allegato 5).

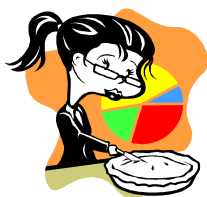

## R - FONDO DI RISERVA

Programmazione iniziale	Programmazione definitiva
€ 409,75	€ 409,75

L'importo di € 409,75, programmato inizialmente, non è stato utilizzato e pertanto, a fine anno finanziario, confluisce nell'avanzo di amministrazione.

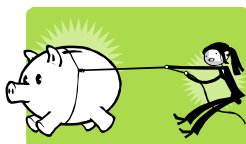

## Z - DISPONIBILITÀ FINANZIARIA DA PROGRAMMARE

Programmazione iniziale	Programmazione definitiva
€ 80.155,55	€ 84.039,55

In sede di consuntivo, si è iscritta in questo aggregato la somma di € 84.039,55 derivante:

- ✦ per € 80.155,55 dalla quota già accantonata in sede di Programma Annuale relativo all'esercizio finanziario qui in esame, su sollecitazione della Nota MIUR n. 9537 del 14/12/2009, proveniente da effettive economie verificatesi nella gestione finanziaria 2009;
- ✦ per € 3.884,00 dall'accantonamento scaturito dalla riserva di salvaguardia operata sul FIS relativo all'a.s. 2010/2011, stimata in sede di Contrattazione Integrativa d'Istituto all'art. 17.

La disponibilità finanziaria da programmare fin qui illustrata verrà portata nell'e.f. 2011, con le risultanze che seguono:

### Variazioni intervenute nell' Aggregato "Z"

<b>Disponibilità finanziaria da programmare al 01/01/2010</b>	+	<b>80.155,55</b>
<b>Radiazione residui attivi</b>	-	<b>3.432,00</b>
Minor accertamento per errato prelievo dal conto corrente postale incassato in competenza - viaggio di istruzione a Parigi	-	3.276,00
Minor accertamento per quota non versata per mancata partecipazione al viaggio di istruzione a Parigi di uno studente di 4 <sup>A</sup> B	-	156,00
<b>Incassi in c/competenza non programmati</b>	+	<b>7.160,00</b>
Quota parte 4/12mi Fondo d'Istituto relativo all'a.s. 2010/2011	+	3.884,00
Quote viaggio di istruzione a Parigi	+	3.276,00
<b>Radiazione residui passivi</b>	+	<b>156,00</b>
Quota non impegnata per mancata partecipazione al viaggio di istruzione a Parigi di uno studente di 4 <sup>A</sup> B	+	156,00
<b>Disponibilità finanziaria da programmare al 31/12/2010</b>	=	<b>84.039,55</b>

## GESTIONE FINANZIARIA

L'esercizio, per la parte di competenza, chiude con un disavanzo di € 44.882,29 derivante dalla differenza tra il totale delle entrate accertate e il totale delle spese impegnate rispettivamente di € 293.954,37 e di € 338.836,66, senza considerare l'avanzo di amministrazione dell'anno 2009.

I dati contabili elencati nella presente relazione sono riportati nel **Modello H** del Conto Consuntivo dell'anno 2010, rispettivamente nelle Entrate e nelle Spese che, unificate per Aggregati e Progetti, danno le seguenti risultanze:

ENTRATE	Previsione definitiva	Somme accertate	Somme riscosse	Somme rimaste da riscuotere
Aggr. 01 - Avanzo di amministrazione	246.388,59	-	-	-
Aggr. 02 - Finanziamenti dello Stato	193.139,89	193.139,89	173.303,38	19.836,51
Aggr. 03 - Finanziamenti dalla Regione	-	-	-	-
Aggr. 04 - Finanziamenti da Enti Locali	17.851,60	17.851,60	17.851,60	-
Aggr. 05 - Contributi da privati	77.720,68	77.720,68	75.108,08	2.612,60
Aggr. 07 - Altre Entrate	5.242,20	5.242,20	4.196,20	1.046,00
<b>TOTALI</b>	<b>540.342,96</b>	<b>293.954,37</b>	<b>270.459,26</b>	<b>23.495,11</b>

SPESE	Previsione definitiva	Somme impegnate	Somme pagate	Somme rimaste da pagare	Differenza
A01 - Funzionamento amm.vo generale	41.029,78	22.342,61	21.770,94	571,67	18.687,17
A02 - Funzionamento didattico generale	47.605,26	19.436,46	14.083,68	5.352,78	28.168,80
A03 - Spese di personale	233.270,70	233.270,70	160.722,86	72.547,84	-
A04 - Spese di investimento	3.198,89	426,00	-	426,00	2.772,89
<b>PROGETTI</b>	130.789,03	63.360,89	57.373,13	5.987,76	67.428,14
<b>FONDO DI RISERVA</b>	409,75	-	-	-	409,75
<b>TOTALI</b>	<b>456.303,41</b>	<b>338.836,66</b>	<b>253.950,61</b>	<b>84.886,05</b>	<b>117.466,75</b>



Si espongono di seguito i valori numerici essenziali del Conto Consuntivo relativi alla situazione finanziaria (**Modello J**). Il risultato contabile di amministrazione del rendiconto 2010 è il seguente:

**QUADRO RIASSUNTIVO DELLA GESTIONE FINANZIARIA**

<b>Conto di Cassa</b>	<b>GESTIONE</b>		
	RESIDUI	COMPETENZA	TOTALE
Fondo di cassa all'1/1/2010			<b>107.879,75</b>
Riscossioni	71.797,06	270.459,26	<b>342.256,32</b>
Pagamenti	51.848,47	253.950,61	<b>305.799,08</b>
<b>Fondo di cassa al 31/12/2010</b>			<b>144.336,99</b>
Residui attivi	115.475,71	23.495,11	<b>138.970,82</b>
Residui passivi	191,46	84.886,05	<b>85.077,51</b>
	<b>AVANZO DI AMMINISTRAZIONE</b>		<b>198.230,30</b>

<b>RISULTATO DI AMMINISTRAZIONE</b>	Fondi vincolati	<b>76.053,61</b>
	Fondi non vincolati	<b>122.176,69</b>
		<b>198.230,30</b>

Il fondo di cassa, al 31/12/2010, ammonta a € 144.336,99 e concorda con le risultanze del Giornale di Cassa e con il Verbale di Verifica di Cassa di chiusura dell'esercizio 2010 redatto dall'Istituto Cassiere. Non trova rispondenza per € 2,27 con l'estratto conto (Allegato 6) della banca che gestisce il servizio di tesoreria. Tale differenza è legata alla contabilizzazione delle competenze maturate al 31/12/2010 (pari appunto ad € 2,27) a favore del Liceo avvenuta in momenti diversi rispetto all'Istituto Cassiere.

Il risultato della gestione, suddiviso tra residui e competenze, risulta dal seguente prospetto:

<b>Conto di Cassa</b>	<b>GESTIONE</b>		
	RESIDUI	COMPETENZA	TOTALE
Fondo di cassa all'1/1/2010	107.879,75		<b>107.879,75</b>
Riscossioni	71.797,06	270.459,26	<b>342.256,32</b>
Pagamenti	51.848,47	253.950,61	<b>305.799,08</b>
<b>Fondo di cassa al 31/12/2010</b>	<b>127.828,34</b>	<b>16.508,65</b>	<b>144.336,99</b>
Residui attivi (+)	115.475,71	23.495,11	<b>138.970,82</b>
Residui passivi (-)	191,46	84.886,05	<b>85.077,51</b>
<b>DIFFERENZA RESIDUI (+) o (-)</b>	<b>115.284,25</b>	<b>-61.390,94</b>	<b>53.893,31</b>
	<b>AVANZO (+) o DISAVANZO (-) DI AMMINISTRAZIONE</b>		<b>198.230,30</b>

## DETTAGLIO SITUAZIONE DEI RESIDUI

### RESIDUI ATTIVI

Iniziali al 01/01/2010	Riscossi	Da riscuotere	Residui esercizio 2010	Variazioni in diminuzione	Totale Residui
190.704,77	71.797,06	118.907,71	23.495,11	3.432,00	138.970,82

### RESIDUI PASSIVI

Iniziali al 01/01/2010	Pagati	Da pagare	Residui esercizio 2010	Variazioni in diminuzione	Totale Residui
52.195,93	51.848,47	347,46	84.886,05	156,00	85.077,51

Suddividendo gli elementi contabili tra la gestione di competenza e quella dei residui, il risultato è dimostrato dai seguenti dati:

#### GESTIONE DI COMPETENZA

Totale accertamenti di competenza		293.954,37
Totale impegni di competenza	-	338.836,66
<b>SALDO DELLA GESTIONE DI COMPETENZA</b>	<b>=</b>	<b>-44.882,29</b>

#### GESTIONE DEI RESIDUI

Totale accertamenti residui		187.272,77
Totale impegni residui	-	52.039,93
Fondo iniziale di cassa	+	107.879,75
<b>SALDO DELLA GESTIONE DEI RESIDUI</b>	<b>=</b>	<b>243.112,59</b>

#### RIEPILOGO

SALDO DELLA GESTIONE DI COMPETENZA		-44.882,29
SALDO DELLA GESTIONE DEI RESIDUI	+	243.112,59
<b>AVANZO DI AMMINISTRAZIONE</b>	<b>=</b>	<b>198.230,30</b>

Nella determinazione dell'Avanzo di amministrazione sono stati utilizzati tre metodi di calcolo diversi:

**1° metodo**

Fondo di cassa al 31/12/2010		144.336,99
Residui attivi al 31/12/2010	+	138.970,82
Residui passivi al 31/12/2010	-	85.077,51
<b>Avanzo di amministrazione</b>	<b>=</b>	<b>198.230,30</b>

**2° metodo**

Avanzo di amministrazione 2009		246.388,59
Radiazione residui attivi	-	3.432,00
Radiazione residui passivi	+	156,00
Disavanzo di competenza	-	44.882,29
<b>Avanzo di amministrazione</b>	<b>=</b>	<b>198.230,30</b>

**3° metodo**

ENTRATE - Programmazione definitiva	+	540.342,96
SPESE - Programmazione definitiva	-	456.303,41
<b>Disponibilità finanziaria da programmare</b>	<b>=</b>	<b>84.039,55</b>
ENTRATE - Somme accertate	+	293.954,37
SPESE - Somme impegnate	-	338.836,66
<b>Disavanzo di competenza</b>	<b>=</b>	<b>-44.882,29</b>
SPESE - Programmazione definitiva	+	456.303,41
SPESE - Somme impegnate	-	338.836,66
<b>SPESE - Somme avanzate Mod. I</b>	<b>=</b>	<b>117.466,75</b>
Disponibilità finanziaria da programmare	+	84.039,55
Radiazione residui attivi	-	3.432,00
Radiazione residui passivi	+	156,00
<b>Avanzo di amministrazione</b>	<b>=</b>	<b>198.230,30</b>

Nella pagina che segue sono riportati i grafici relativi al DISAVANZO DI COMPETENZA; all'AVANZO DI AMMINISTRAZIONE; alla sua COMPOSIZIONE ed al RISULTATO DI AMMINISTRAZIONE.

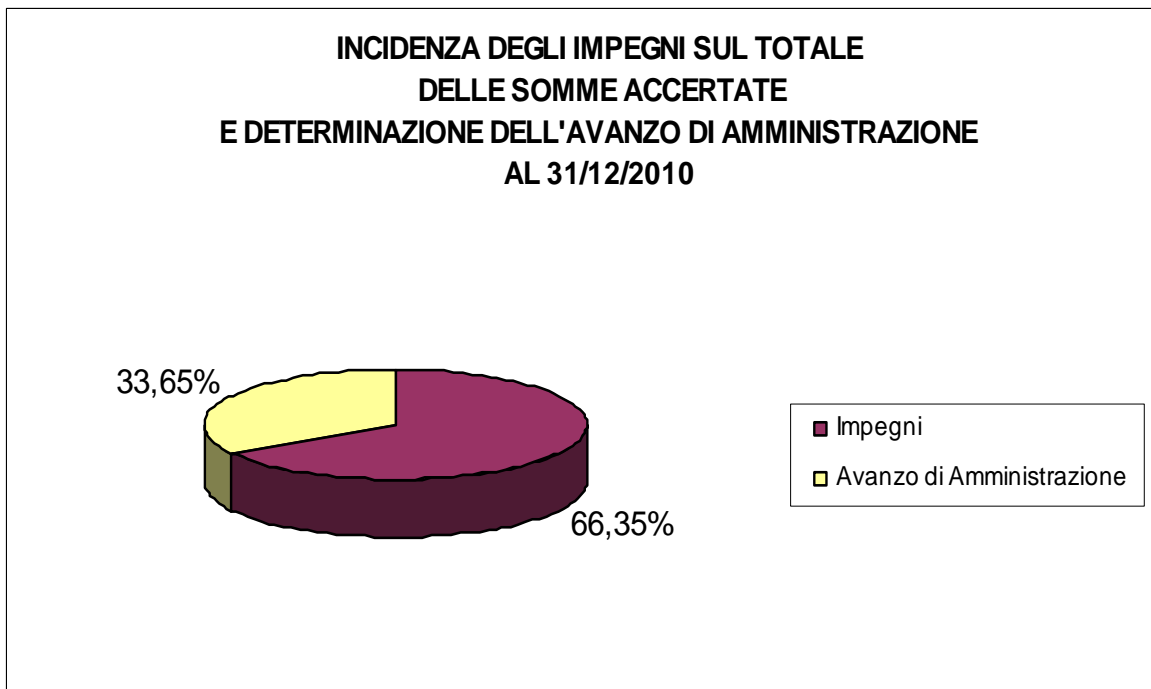
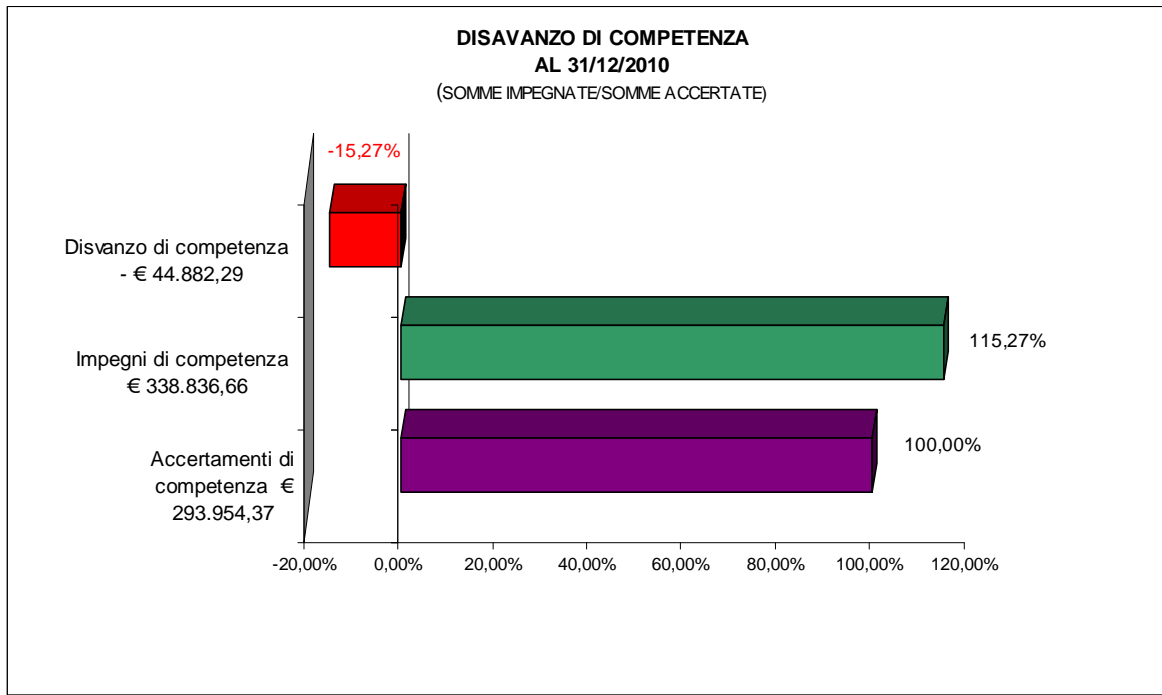

### COMPOSIZIONE AVANZO DI AMMINISTRAZIONE

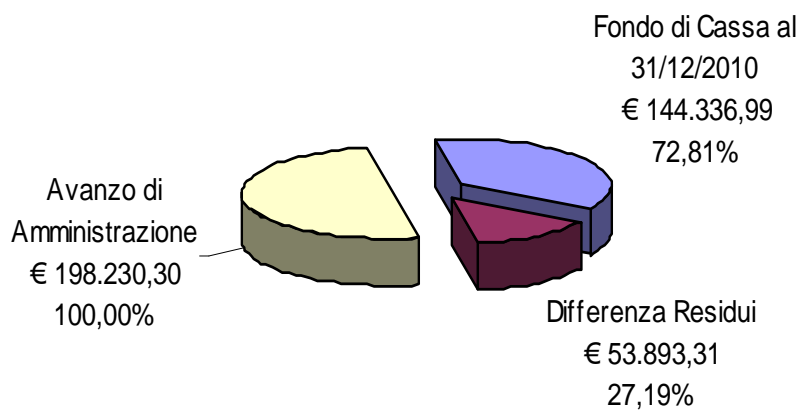

■ Fondo di Cassa al 31/ 12/ 2010	€144.336,99	■ Differenza Residui	€53.893,31	■ Avanzo di Amministrazione	€198.230,30
----------------------------------	-------------	----------------------	------------	-----------------------------	-------------

### RISULTATO DI AMMINISTRAZIONE

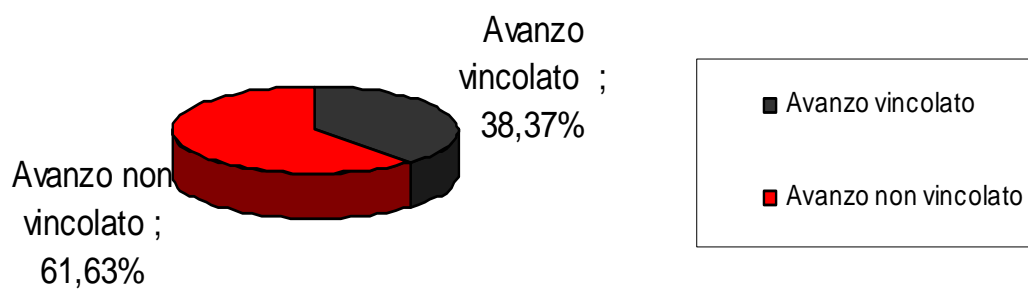

### COMPOSIZIONE RESIDUI ATTIVI

I residui attivi dell'esercizio ammontano a € 23.495,11 e quelli degli esercizi precedenti a € 115.475,71, per un totale al 31/12/2010 pari a € 138.970,82, come si può evincere dal **Modello L - "Elenco Residui Attivi"** allegato al Conto Consuntivo 2010.

Il grafico riporta le somme effettivamente riscosse e quelle rimaste ancora da riscuotere sul totale degli accertamenti.

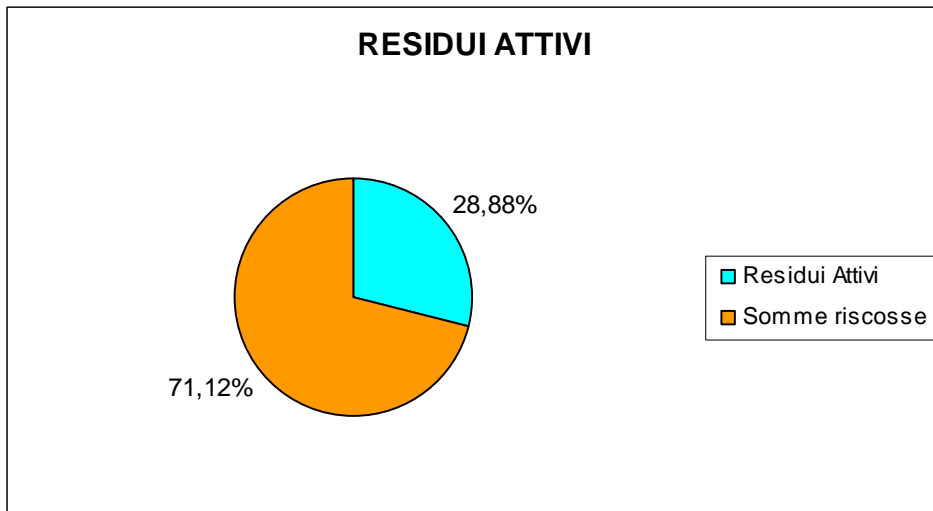

### COMPOSIZIONE RESIDUI PASSIVI

I residui passivi dell'esercizio ammontano a € 84.886,05 e quelli degli esercizi precedenti a € 191,46, per un totale al 31/12/2010 pari a € 85.077,51, come si può evincere dal **Modello L - "Elenco Residui Passivi"** allegato al conto Consuntivo 2010.

Il grafico riporta le somme effettivamente pagate e quelle rimaste ancora da pagare sul totale degli impegni assunti.

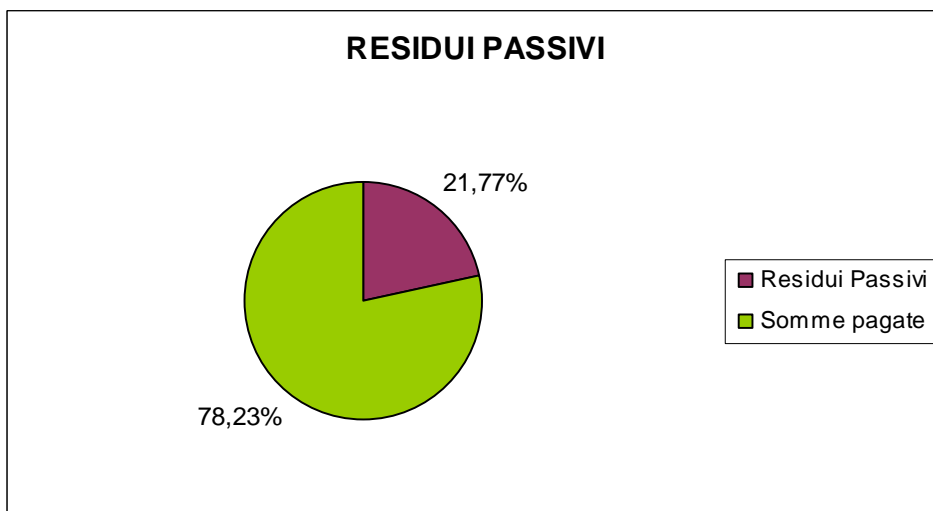

## COMPOSIZIONE AVANZO DI AMMINISTRAZIONE VINCOLATO

Si riportano gli importi confluiti nell'avanzo di amministrazione con vincolo di destinazione per l'anno 2010, per complessivi € 85.727,95:

AVANZO DI AMMINISTRAZIONE AL 31/12/2010					
Aggr.	Voce	PROVENIENZA	Importo NON VINCOLATO	Importo VINCOLATO	note
					<b>Somme con vincolo</b>
<b>A</b>			<b>41.611,39</b>	<b>8.017,47</b>	
	A01	Funzionamento amministrativo generale	15.067,17	3.620,00	Compenso ai Revisori Euro 3.620,00
	A02	Funzionamento didattico generale	26.544,22	1.624,58	L.440/97 Euro 1.624,58
	A03	Spese di personale	-	-	
	A04	Spese di investimento	-	2.772,89	Beni di Investimento Euro 2.772,89
	A05	Manutenzione edifici	-	-	
<b>P</b>			<b>0,00</b>	<b>67.428,14</b>	
	P03	Lingue 2000 - Inglese/Tedesco/Spagnolo	-	1.024,00	Avanzo vincolato al Progetto
	P08	ECDL	-	14.734,70	Avanzo vincolato al Progetto
	P10	Diritto allo Studio		12.260,00	Avanzo vincolato al Progetto
	P13	Gruppo Sportivo		2.507,54	Avanzo vincolato al Progetto
	P16	Giornalino d'Istituto - Annuario		1.732,56	Avanzo vincolato al Progetto
	P17	Spettacolo di Natale e Assemblee		39,05	Avanzo vincolato al Progetto
	P18	Viaggi e Visite di Istruzione		3.709,03	Avanzo vincolato al Progetto
	P20	Informatica nelle Classi		39,89	Avanzo vincolato al Progetto
	P21	Integrazione Allievi Disabili		1.950,23	Avanzo vincolato al Progetto
	P22	Educazione Ambientale		0,00	Avanzo vincolato al Progetto
	P24	Corso di Primo Soccorso		434,00	Avanzo vincolato al Progetto
	P27	Stili di Vita - Alimentazione e Pubblicità		0,00	Avanzo vincolato al Progetto
	P29	Corso di Clown in Corsia		200,00	Avanzo vincolato al Progetto
	P30	Latinitatis Certamen Inter Nos		370,60	Avanzo vincolato al Progetto
	P33	Educazione alla Legalità		180,00	Avanzo vincolato al Progetto
	P35	Patentino Ciclomotore		396,12	Avanzo vincolato al Progetto
	P37	Obbligo Scolastico		18.250,65	Avanzo vincolato al Progetto
	P38	Formazione		8.519,21	Avanzo vincolato al Progetto
	P40	Benessere		1.080,56	Avanzo vincolato al Progetto
			<b>41.611,39</b>	<b>75.445,61</b>	
<b>R</b>	98	Fondo di Riserva	409,75		
<b>Z</b>	100	Disponibilità Finanziaria da programmare	80.155,55	3.884,00	
		<b>TOTALE</b>	<b>122.176,69</b>	<b>79.329,61</b>	
		<b>Minori Residui Attivi</b>		<b>-3.432,00</b>	Euro 3.276,00 doppio accertamento viaggio a Parigi a.s. 2009/2010 + Euro 156,00 quota non versata per mancata partecipazione di uno studente
		<b>Minori Residui Passivi</b>		<b>156,00</b>	Viaggio a Parigi a.s. 2009/2010: quota non impegnata per mancata partecipazione di uno studente
		<b>TOTALE GENERALE</b>	<b>122.176,69</b>	<b>76.053,61</b>	

## CONTO PATRIMONIALE

I risultati di ogni esercizio modificano la composizione del patrimonio e pertanto sono i dati del conto economico che determinano il conto patrimoniale. Il conto del patrimonio riporta il complesso dei beni e dei rapporti giuridici attivi e passivi, la cui differenza aritmetica costituisce il patrimonio netto. Quest'ultimo subisce variazioni di valore dovute al progressivo accavallarsi dei risultati economici di esercizio che possono determinare l'aumento di valore del patrimonio netto o una sua riduzione. Il conto del patrimonio è composto da due distinte sezioni che mostrano quali siano le principali voci che formano la ricchezza posseduta dall'Istituzione Scolastica: l'attivo e il passivo patrimoniale. Il seguente prospetto, redatto sulle risultanze del **Modello K**, esplicita in forma sintetica il conto del patrimonio dell'anno 2010:

VOCI	SITUAZIONE all'1/1/2010	VARIAZIONI	SITUAZIONE al 31/12/2010
<b>ATTIVO</b>			
<u>Immobilizzazioni materiali</u>			
- Impianti e macchinari	500,00	-	500,00
- Attrezzature	633,02	-	633,02
- Altri beni	26.514,18	-	26.514,18
<u>Disponibilità</u>			
- Residui attivi	190.704,77	- 51.733,95	138.970,82
- Disponibilità liquide	107.879,75	36.457,24	144.336,99
<b>TOTALE ATTIVO</b>	<b>326.231,72</b>	<b>- 15.276,71</b>	<b>310.955,01</b>
<b>PASSIVO</b>			
<u>Debiti</u>			
- Residui passivi	52.195,93	32.881,58	85.077,51
<b>TOTALE PASSIVO</b>	<b>52.195,93</b>	<b>32.881,58</b>	<b>85.077,51</b>
<b>CONSISTENZA PATRIMONIALE</b>	<b>274.035,79</b>	<b>- 48.158,29</b>	<b>225.877,50</b>

La consistenza patrimoniale al 31/12/2010, pari a € 225.877,50, evidenzia una diminuzione del patrimonio netto di € 48.158,29 a seguito della Ricognizione Inventariale effettuata dal D.S.G.A. uscente nell'e.f. in esame.

La Circolare 33 del 17/09/2010 del Ministero dell'Economia e delle Finanze dispone, a partire dal Conto Consuntivo dell'esercizio finanziario 2010, la soppressione del modello denominato "Prospetto A". Pertanto non si procede all'invio di detto modello alla locale Sezione di Ragioneria Territoriale dello Stato, i dati patrimoniali di questa istituzione scolastica verranno comunicati tramite l'applicativo "Athena 2 - Verbale Analisi Conto Consuntivo e.f. 2010" a cura dei Revisori dei Conti.



### GESTIONE MINUTE SPESE

Il fondo per le minute spese, la cui gestione avviene mediante tenuta in apposito registro, è stato anticipato al Direttore dei Servizi Generali e Amministrativi in data 13/01/2010 con mandato n° 2 in conto partite di giro, nel limite di € 250,00 (come stabilito dal Consiglio di Istituto) ed è stato reintegrato più volte fino a raggiungere la cifra di € 727,26 interamente utilizzata. A fine esercizio il fondo è stato ripristinato con reversale n° 65 dell'11/12/2010.



### CONTO CORRENTE POSTALE

Dal registro sul quale sono annotate le operazioni relative al conto corrente postale risulta un saldo al 31/12/2010 di € 2.612,60 corrispondente a quello indicato sull'estratto conto alla stessa data, del quale si allega copia (Allegato 7).



### ANDAMENTO DELLA GESTIONE.

L'esercizio finanziario 2010 ha visto l'avvicinarsi di due Direttori dei Servizi Generali ed Amministrativi: al DSGA uscente, per collocamento a riposo, è subentrato, per trasferimento, un nuovo Direttore che, oltre a dover familiarizzare con una nuova realtà scolastica, si è trovato ad avere la necessità di riorganizzare gli Uffici di Segreteria a causa del ricambio intervenuto in quasi la metà del personale ivi impiegato.

L'andamento gestionale e contabile, nonostante le incertezze sopra menzionate, è risultato comunque soddisfacente, sia con riferimento ai tempi relativi alla realizzazione delle attività scolastiche, sia alla tempistica fissata dal D.I. n. 44/2001.



## RISULTATI CONSEGUITI

Nel corso dell'esercizio in esame, il Liceo ha provveduto a definire il Piano dell'Offerta Formativa (P.O.F.), nel quale ha fatto confluire i propri progetti mirati a migliorare l'efficacia del processo di insegnamento e di apprendimento.

Il Programma Annuale per l'esercizio finanziario 2010 prevedeva che le risorse da impegnare avrebbero consentito la realizzazione delle attività e dei progetti finalizzati al raggiungimento degli obiettivi previsti dal P.O.F., tenendo anche conto dello sfasamento temporale con cui la progettualità scolastica trova concreta realizzazione rispetto ad una programmazione ed una gestione espresse in termini di competenza finanziaria

A consuntivo in relazione agli aggregati "P" e cioè ai progetti, le somme impegnate sono schematizzate nel prospetto seguente e riguardano:

Progetto	Personale (impegnato)	Beni di Consumo (impegnato)	Servizi Esterni (impegnato)	Altre Spese (impegnato)	Tributi (impegnato)	Investimenti (impegnato)	Oneri Finanziari (impegnato)	Rimborsi e Poste Correttive (impegnato)	Program- mazione Definitiva	Totale Impegni	Impegni/ Spese %
Progetti Supporto Didattica	24.157,16	5.759,14	22.379,26	10.911,63	-	-	-	-	122.116,12	63.207,19	51,76%
Progetti Formazion e Personale	12,60	-	141,10	-	-	-	-	-	8.672,91	153,70	1,77%
Altri Progetti	-	-	-	-	-	-	-	-	-	-	0,00%
<b>TOTALE</b>	<b>24.169,76</b>	<b>5.759,14</b>	<b>22.520,36</b>	<b>10.911,63</b>	<b>-</b>	<b>-</b>	<b>-</b>	<b>-</b>	<b>130.789,03</b>	<b>63.360,89</b>	<b>48,45%</b>
<b>TOTALE/T OTALE IMPEGNI</b>	<b>38,15%</b>	<b>9,09%</b>	<b>35,54%</b>	<b>17,22%</b>	<b>0,00%</b>	<b>0,00%</b>	<b>0,00%</b>	<b>0,00%</b>			
<b>Totale/ Totale Programm azione</b>	<b>18,48%</b>	<b>4,40%</b>	<b>17,22%</b>	<b>8,34%</b>	<b>0,00%</b>	<b>0,00%</b>	<b>0,00%</b>	<b>0,00%</b>	<b>48,45%</b>		

In ogni caso, le risultanze complessive delle uscite relative alle attività ed ai progetti riclassificate per tipologia di spesa, fanno emergere la seguente situazione:

Progetto	Personale (impegnato)	Beni di Consumo (impegnato)	Servizi Esterni (impegnato)	Altre Spese (impegnato)	Tributi (impegnato)	Investimenti (impegnato)	Oneri Finanziari (impegnato)	Rimborsi e Poste Correttive (impegnato)	Program- mazione Definitiva	Totale Impegni	Impegni/ Spese %
A1	-	9.645,04	11.108,46	1.248,01	-	304,80	36,30	-	41.029,78	22.342,61	54,45%
A2	3.606,93	6.960,52	4.873,81	720,00	-	895,20	-	2.380,00	47.605,26	19.436,46	40,83%
A3	232.538,70	-	732,00	-	-	-	-	-	233.270,70	233.270,70	100,00%
A4	-	-	-	-	-	426,00	-	-	3.198,89	426,00	13,32%
Progetti Supporto Didattica	24.157,16	5.759,14	22.379,26	10.911,63	-	-	-	-	122.116,12	63.207,19	51,76%
Progetti Formazion e Personale	12,60	-	141,10	-	-	-	-	-	8.672,91	153,70	1,77%
Altri Progetti	-	-	-	-	-	-	-	-	-	-	0,00%
TOTALE	260.315,39	22.364,70	39.234,63	12.879,64	-	1.626,00	36,30	2.380,00	455.893,66	338.836,66	74,32%
TOTALE/ TOTALE IMPEGNI	76,83%	6,60%	11,58%	3,80%	0,00%	0,48%	0,01%	0,70%			
<b>Totale/ Totale Programm azione</b>	<b>57,10%</b>	<b>4,91%</b>	<b>8,61%</b>	<b>2,83%</b>	<b>0,00%</b>	<b>0,36%</b>	<b>0,01%</b>	<b>0,52%</b>	<b>74,32%</b>		

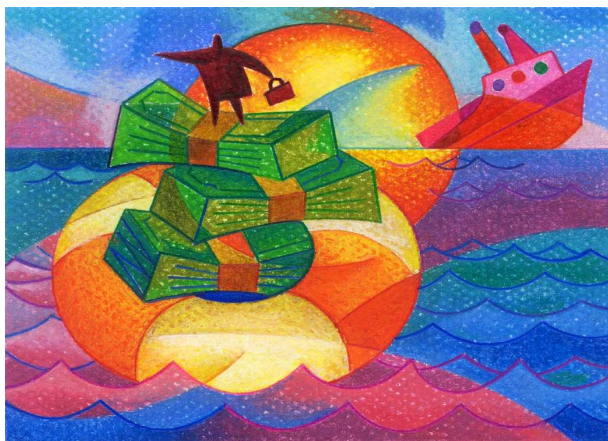

### DICHIARAZIONI FINALI

Non sono state tenute gestioni fuori bilancio.

Le attività e i progetti sono rimasti nei limiti delle disponibilità finanziarie della programmazione definitiva.

I mandati di pagamento sono stati emessi a favore dei diretti beneficiari e sono regolarmente documentati e quietanzati.

I giustificativi di spesa sono regolari ai fini dell'osservanza delle norme sull'applicazione dell'I.V.A. e, ove richiesto, delle ritenute previdenziali, assistenziali ed erariali.

Sulle fatture risultano apposti gli estremi della presa in carico e, ove previsto, il numero d'inventario.

Le fatture e le pezze giustificative dei pagamenti eseguiti sono depositate presso l'Ufficio Contabilità del Liceo e fanno parte integrante della documentazione contabile dell'esercizio finanziario 2010.

Il fondo minute spese è stato reintegrato in bilancio entro il 31/12/2010.

Alla data odierna non è stato presentato il modello 770 anno 2010 in quanto i termini non sono ancora scaduti.

Si garantisce al Consiglio d'Istituto che le somme iscritte nel Conto Consuntivo ed in tutti i suoi allegati sono corrispondenti agli atti ed ai documenti contabili tenuti secondo quanto prevedono le vigenti disposizioni.

E' doveroso, infine, sottolineare l'impegno di tutto il personale docente e non docente volto a garantire il normale funzionamento dell'Istituzione Scolastica e lo svolgimento di tutte le attività e i progetti che sono stati avviati, contribuendo con temerarietà al raggiungimento degli obiettivi prefissati e a soddisfare, nonostante le non poche difficoltà finanziarie e le carenze d'organico, quanto proposto nel Piano dell'Offerta formativa per l'a.s. 2009/2010.



La presente relazione, unitamente al Conto Consuntivo relativo all'anno 2010, verrà sottoposta all'esame del Collegio dei Revisori dei Conti per il prescritto visto di regolarità, e, successivamente, all'approvazione del Consiglio d'Istituto, così come previsto dall'art. 18 del Decreto Interministeriale 1° febbraio 2001, n. 44.

Ciriè, 15 marzo 2011

Il Direttore dei Servizi  
Generali e Amministrativi  
**Rosalba STEFANIA**

---

#### NOTE

- ② L'accertamento in contabilità è una scrittura di bilancio con la quale viene registrata la promessa di erogazione di fondi comunicata formalmente da parte di un Ente o di soggetti privati. Questa operazione, quindi, consente di annotare i crediti vantati verso i vari debitori, pur non risultando ancora effettivamente incassate le somme assegnate. Pertanto:
- (1) per "maggiore accertamento" deve intendersi l'iscrizione in bilancio di una posta correttiva con la quale si evidenzia un aumento di crediti verificatosi:
- o per una previsione iniziale sottostimata;
  - o per arrotondamenti in eccesso di pochi centesimi di Euro intervenuti sulle assegnazioni ufficialmente annunciate;
  - oppure per assegnazioni straordinarie non preventivabili in sede di stesura del Programma Annuale.
- (2) Per "minore accertamento" deve intendersi l'iscrizione in bilancio di una posta correttiva con la quale si evidenzia una diminuzione di crediti verificatasi:
- o per una previsione iniziale sovrastimata;
  - o per arrotondamenti in difetto di pochi centesimi di Euro intervenuti sulle assegnazioni ufficialmente annunciate;
  - oppure quando viene fortuitamente inserita in bilancio due volte la stessa somma (doppia registrazione dello stesso accertamento), combinazione che può verificarsi nello stesso esercizio finanziario o in esercizi finanziari diversi (doppia attribuzione di competenza finanziaria).